

**SK. REKTOR NOMOR 110A/UN27/KU/2012**  
**TENTANG**  
**STANDAR BIAYA MAKSIMUM**  
**PK-BLU UNIVERSITAS SEBELAS MARET**

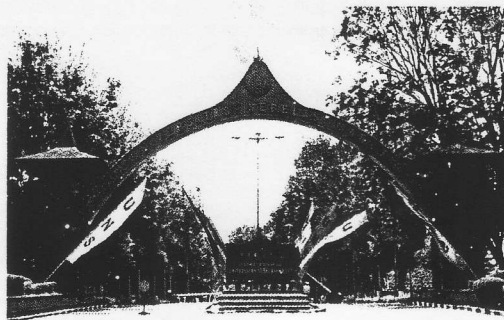

[purwoko.potret@gmail.com](mailto:purwoko.potret@gmail.com)



**uns Solo**

**Active!**

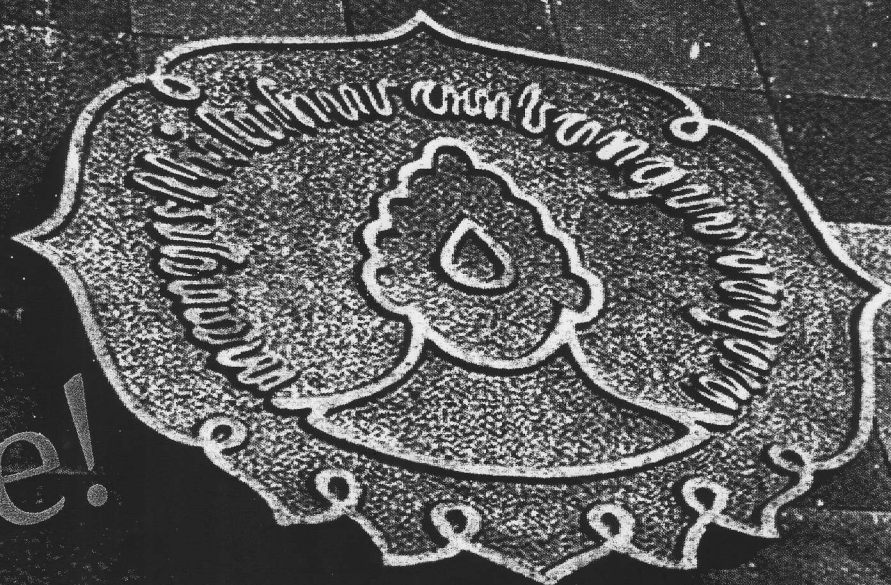



KEPUTUSAN  
REKTOR UNIVERSITAS SEBELAS MARET  
NOMOR: 110A/UN27/KU/2012

Tentang

STANDAR BIAYA MAKSIMUM PENGELOLAAN KEUANGAN  
BADAN LAYANAN UMUM UNIVERSITAS SEBELAS MARET

REKTOR/KUASA PENGGUNAAN ANGGARAN  
UNIVERSITAS SEBELAS MARET

- Menimbang :
- a. bahwa dalam melaksanakan program dan kegiatan sesuai Rencana Bisnis dan Anggaran (RBA) Tahun 2012 dibutuhkan standar biaya yang dijadikan dasar penganggaran agar terwujud transparansi dan akuntabilitas;
  - b. bahwa dalam rangka melaksanakan ketentuan Pasal 5 ayat (1) Peraturan Menteri Keuangan Nomor 34/PMK.02/2011 tentang Standar Biaya Anggaran 2012, perlu menetapkan Satuan Biaya Lain;
  - c. bahwa berdasarkan pertimbangan sebagaimana dimaksud pada butir (a) dan (b) diatas, perlu diterbitkan Keputusan Rektor/Kuasa Pengguna Anggaran.
- Mengingat :
1. Undang-undang Nomor 17 Tahun 2003 tentang Keuangan Negara (Lembaran Negara Republik Indonesia Tahun 2003 Nomor 47, Tambahan Lembaran Negara Republik Indonesia Nomor 4286);
  2. Undang-undang Nomor 20 Tahun 2003 tentang Sistem Pendidikan Nasional (Lembaran Negara Republik Indonesia Tahun 2003 Nomor 78, Tambahan Lembaran Negara Republik Indonesia Nomor 4301);
  3. Undang-undang Nomor 1 Tahun 2004 tentang Perbendaharaan Negara (Lembaran Negara Republik Indonesia Tahun 2004 Nomor 5, Tambahan Lembaran Negara Republik Indonesia Nomor 4355);
  4. Peraturan Pemerintah Nomor 17 Tahun 2010 jo 66 Tahun 2010 tentang Pengelolaan dan Penyelenggaraan Pendidikan (Lembaran Negara Indonesia Tahun 2010 Nomor 112, Tambahan Lembaran Negara Republik Indonesia Nomor 5157);

5. Peraturan Pemerintah Nomor 23 Tahun 2005 tentang Pengelolaan Keuangan Badan Layanan Umum (PK-BLU) (Lembaran Negara Republik Indonesia Tahun 2005 Nomor 48, Tambahan Lembaran Negara Republik Indonesia Nomor 4502);
6. Peraturan Pemerintah Nomor 80 Tahun 2010 tentang Pajak Penghasilan bagi Pejabat Negara, PNS, Anggota ABRI dan Pensiunannya (Lembaran Negara Republik Indonesia Tahun 2010 Nomor 140, Tambahan Lembaran Negara Republik Indonesia Nomor 5174);
7. Peraturan Presiden Republik Indonesia Nomor 26 Tahun 2007 tentang Tunjangan Jabatan Struktural;
8. Peraturan Presiden Republik Indonesia Nomor 65 Tahun 2007 tentang Tunjangan Dosen Yang Diberi Tugas Tambahan Struktural;
9. Keputusan Menteri Pendidikan Nasional Republik Indonesia Nomor 118/MPN.A4/KP/2011 tentang Pengangkatan Prof. Dr. R. Karsidi, MS. Sebagai Rektor Universitas Sebelas Maret;
10. Peraturan Menteri Keuangan Nomor 66/PMK.02 Tahun 2006 tentang Tata Cara Penyusunan, Pengajuan, Penetapan dan Perubahan Rencana Bisnis dan Anggaran serta Dokumen Pelaksanaan Anggaran Badan Layanan Umum (BLU);
11. Peraturan Menteri Keuangan Nomor 76/PMK.05/2008 tentang Pedoman Akuntansi dan Pelaporan Keuangan BLU;
12. Keputusan Menteri Keuangan Nomor 52/KMK.05/2009 tanggal 27 Februari 2009 tentang Penetapan Universitas Sebelas Maret Surakarta pada Departemen Pendidikan Nasional sebagai Instansi pemerintah yang menerapkan pengelolaan Keuangan Badan Layanan Umum;
13. Peraturan Menteri Keuangan Nomor 84/PMK.02/2011 tentang Standar Biaya Tahun Anggaran 2012;
14. Peraturan Dirjen Perbendaharaan Nomor 50 Tahun 2007 tentang Petunjuk Pelaksanaan Pengelolaan PNBPN oleh Satker Instansi Pemerintah yang menerapkan Badan Layanan Umum;

#### MEMUTUSKAN

Menetapkan : KEPUTUSAN REKTOR/KUASA PENGGUNA ANGGARAN TENTANG STANDAR BIAYA MAKSIMUM PENGELOLAAN KEUANGAN BADAN LAYANAN UMUM UNIVERSITAS SEBELAS MARET

## BAB I KETENTUAN UMUM

### Pasal 1

Dalam Keputusan ini, yang dimaksud dengan:

- a. Pengelolaan Keuangan Badan Layanan Umum Universitas Sebelas Maret, selanjutnya disingkat PK-BLU UNS adalah pengelolaan keuangan yang memberikan fleksibilitas berupa keleluasaan untuk menerapkan praktik-praktik bisnis yang sehat untuk meningkatkan pelayanan kepada masyarakat dalam rangka memajukan kesejahteraan dan mencerdaskan kehidupan bangsa, sebagai pengecualian dari ketentuan pengelolaan keuangan negara pada umumnya;
- b. Standar Biaya adalah besaran biaya yang ditetapkan sebagai acuan penghitungan kebutuhan biaya kegiatan;
- c. Satuan Biaya Lain yang selanjutnya disebut Standar Biaya Maksimum PK-BLU UNS adalah standar biaya yang tidak diatur di dalam Standar Biaya Tahun Anggaran 2012 dalam Peraturan Menteri Keuangan Nomor 84/PMK.02/2011;
- d. Standar Biaya Maksimum PK-BLU UNS merupakan pedoman bagi Universitas Sebelas Maret untuk menentukan besaran satuan biaya kegiatan;
- e. Standar Biaya Maksimum PK-BLU UNS merupakan besaran satuan biaya tertinggi;
- f. Pegawai BLU UNS adalah pendidik dan tenaga kependidikan baik PNS maupun non-PNS;
- g. Tunjangan adalah setiap tambahan pendapatan yang diberikan kepada pejabat yang mendapatkan tugas tambahan;
- h. Honorarium adalah pendapatan yang diberikan kepada pendidik dan tenaga kependidikan dalam melaksanakan kegiatan yang melebihi beban kerja standar;
- i. Bantuan adalah biaya yang diberikan kepada pendidik, tenaga kependidikan, dan mahasiswa dalam rangka melaksanakan kegiatan pendidikan dan sosial;
- j. Insentif adalah tambahan penghasilan yang diberikan kepada pendidik, tenaga kependidikan, dan mahasiswa dalam rangka meningkatkan prestasi kerja.

## BAB II

### TABEL STANDAR BIAYA MAKSIMUM DAN PETUNJUK OPERASIONAL

#### Pasal 2

- (1) Standar Biaya Maksimum PK-BLU UNS sebagaimana yang dimaksud pada pasal 1 huruf d, tercantum pada lampiran 1;
- (2) Petunjuk operasional dari setiap satuan biaya pada lampiran 1, tercantum pada lampiran 2 Surat Keputusan ini.

BAB III  
KETENTUAN PENUTUP

Pasal 3

Pada saat Keputusan Rektor ini berlaku, Keputusan Rektor UNS Nomor 203A/KU/2011, tanggal 2 Mei 2011 tentang Tarip Satuan Biaya Maksimum Universitas Sebelas Maret yang dibiayai Anggaran DIPA/BLU dinyatakan tidak berlaku.

Pasal 4

Keputusan ini berlaku mulai tanggal 2 Januari 2012

Ditetapkan di : Surakarta

Pada tanggal : 13 Februari 2012

Rektor/Kuasa Pengguna Anggaran,



Prof. Dr. Ravik Karsidi, MS

REKTOR NIP. 195707071981031006

## Lampiran 1

SURAT KEPUTUSAN REKTOR UNIVERSITAS SEBELAS MARET

Nomor: 110A/UN27/KU/2012, Tanggal: 13 Februari 2012

TENTANG: STANDAR BIAYA MAKSIMUM PENGELOLAAN KEUANGAN BADAN LAYANAN UMUM UNIVERSITAS SEBELAS MARET

| No.   | URAIAN   | BIAYA<br>(Rupiah) | SATUAN        | KETERANGAN |
|---|--|-------------------|---------------|------------|
| 1   | 2  | 3                 | 4             | 5          |
| <b>A. HONORARIUM MENGAJAR PROGRAM SARJANA (S-1) DAN DIPLOMA</b>               |  |                   |               |            |
| <b>1. Mengajar Matakuliah Teori</b>   |  |                   |               |            |
|   | a. S-2 Capeg. / S-1 Gol. III                             | 95,000            | O/Hadir/SKS   |            |
|   | b. S-1 Gol. IV / S-2                                     | 115,000           | O/Hadir/SKS   |            |
|   | c. S-3 / Guru Besar                                      | 135,000           | O/Hadir/SKS   |            |
| <b>2. Mengajar Matakuliah Praktik</b>   |  |                   |               |            |
|   | a. S-2 Capeg. / S-1 Gol. III                             | 95,000            | O/Hadir/SKS   |            |
|   | b. S-1 Gol. IV/S-2/S-3/Guru Besar                        | 115,000           | O/Hadir/SKS   |            |
| <b>3. Mengajar Kelas Internasional</b>  |  |                   |               |            |
|   | a. S-2 Capeg. / S-1 Gol. III                             | 95,000            | O/Hadir/SKS   |            |
|   | b. S-1 Gol. IV / S-2                                     | 115,000           | O/Hadir/SKS   |            |
|   | c. S-3 / Guru Besar                                      | 135,000           | O/Hadir/SKS   |            |
| <b>4. Mengajar Kelas Bertaraf Internasional</b>                               |  |                   |               |            |
|   | a. S-2 Capeg. / S-1 Gol. III                             | 95,000            | O/Hadir/SKS   |            |
|   | b. S-1 Gol. IV / S-2                                     | 115,000           | O/Hadir/SKS   |            |
|   | c. S-3 / Guru Besar                                      | 135,000           | O/Hadir/SKS   |            |
| <b>3. Dosen Tamu</b>  |  |                   |               |            |
|   |  | 250,000           | O/Hadir/SKS   |            |
| <b>4. Dosen Tetap Non PNS</b>   |  |                   |               |            |
|   | (belum diangkat dalam pangkat/golongan/jabatan tertentu) | 2,500,000         | O /B          |            |
| <b>5. Asisten Dosen</b>   |  |                   |               |            |
|   |  | 25,000            | O /B/SKS      |            |
| <b>6. Dosen Luar Biasa</b>  |  |                   |               |            |
|   | a. Guru Besar  | 80,000            | O/Hadir/SKS   |            |
|   | b. Lektor Kepala   | 60,000            | O/Hadir/SKS   |            |
|   | c. Lektor  | 50,000            | O/Hadir/SKS   |            |
|   | d. asisten ahli  | 40,000            | O/Hadir/SKS   |            |
|   | e. Tenaga Pengajar                                       | 40,000            | O/Hadir/SKS   |            |
| <b>7. Instruktur</b>  |  |                   |               |            |
|   |  | 60,000            | O/Hadir/SKS   |            |
| <b>8. KBK-BBM</b>   |  |                   |               |            |
|   | a. Kuliah Pakar  | 300,000           | O/Hadir/Topik |            |
|   | b. Kuliah Pakar Field Lab dari DKK/Puskesmas             | 300,000           | O/Hadir/Topik |            |
|   | c. Tutor Small Group Discussion                          | 125,000           | O/Jam         |            |
|   | d. Instruktur Skill Lab.                                 | 150,000           | O/Jam         |            |
|   | e. Instruktur Field Lab. Puskesmas Jejaring              | 60,000            | O/Jam         |            |
|   | f. Pembimbing Field Lab. Fakultas Kedokteran             | 250,000           | O/Hadir       |            |
|   | g. Instruktur Klinik                                     | 150,000           | O/Hadir       |            |
|   | h. Instruktur CoAs IKM                                   | 150,000           | O/Hadir       |            |
|   | i. Pembantu Instruktur Field Lab                         | 75,000            | O/Hadir       |            |
|   | j. Pembantu Instruktur IKM                               | 75,000            | O/Hadir       |            |
|   | k. Pembantu Instruktur Skills Lab                        | 75,000            | O/Hadir       |            |
|   | k. Pasien Simulasi                                       | 75,000            | O/Hadir       |            |
| <b>B. HONORARIUM MENGAJAR PASCASARJANA PROGRAM MAGISTER (S-2/SPELIALIS 1)</b> |  |                   |               |            |
| <b>1. Dosen UNS</b>   |  |                   |               |            |
| a. Kelas Reguler dan Kelas Tambahan:  |  |                   |               |            |
|   | 1) Bergelar Doktor dengan Jabatan Profesor               | 240,000           | O/Hadir/SKS   |            |
|   | 2) Bergelar Doktor                                       | 220,000           | O/Hadir/SKS   |            |
|   | 3) Bergelar Master/Magister dengan Jabatan Profesor      | 200,000           | O/Hadir/SKS   |            |
|   | 4) Sit in: Doktor  | 40,000            | O/Hadir/SKS   |            |
|   | 5) Sit in: Magister                                      | 30,000            | O/Hadir/SKS   |            |
|   | 6) Mengajar Matrikulasi                                  | 240,000           | O/Hadir/SKS   |            |
| b. Kelas Internasional:   |  |                   |               |            |
|   | 1) Bergelar Doktor dengan Jabatan Profesor               | 480,000           | O/Hadir/SKS   |            |
|   | 2) Bergelar Doktor                                       | 440,000           | O/Hadir/SKS   |            |
|   | 3) Bergelar Master/Magister dengan Jabatan Profesor      | 400,000           | O/Hadir/SKS   |            |
| <b>2. Dosen Luar UNS</b>  |  |                   |               |            |
|   | a. Mengajar (kelas reguler & kelas tambahan)             | 420,000           | O/Hadir/SKS   |            |
|   | b. Mengajar (kelas Internasional)                        | 590,000           | O/Hadir/SKS   |            |
|   | c. Bantuan Transpor Yogya/Semarang (darat)               | 750,000           | O/Hadir       |            |
|   | d. Bantuan Transpor Jakarta, dll. (pesawat)              | 1,500,000         | O/Hadir       |            |
|   | e. Akomodasi (Hotel)                                     | 500,000           | O/Hadir       |            |
| <b>3. Asisten Dosen</b>   |  |                   |               |            |
|   | a. Kelas Reguler   | 180,000           | O/Hadir/SKS   |            |
|   | b. Kelas Internasional                                   | 360,000           | O/Hadir/SKS   |            |
| <b>C. HONORARIUM MENGAJAR PASCASARJANA PROGRAM DOKTOR (S-3/SPELIALIS 2)</b>   |  |                   |               |            |
| <b>1. Dosen UNS</b>   |  |                   |               |            |
|   | a. Bergelar Doktor dengan Jabatan Profesor               | 350,000           | O/Hadir/SKS   |            |
|   | b. Bergelar Doktor                                       | 300,000           | O/Hadir/SKS   |            |
|   | c. Sit in:   | 50,000            | O/Hadir/SKS   |            |
|   | d. Mengajar Matrikulasi                                  | 350,000           | O/Hadir/SKS   |            |
| <b>2. Dosen Luar UNS</b>  |  |                   |               |            |
|   | a. Mengajar  | 500,000           | O/Hadir/SKS   |            |
|   | b. Transpor Jawa Tengah/DIY                              | 750,000           | O/Hadir/SKS   |            |
|   | c. Transpor Jakarta, dll. (pesawat)                      | 1,500,000         | O/Hadir/SKS   |            |
|   | d. Akomodasi (Hotel)                                     | 500,000           | O/Hadir/SKS   |            |
| <b>3. Asisten Dosen</b>   |  |                   |               |            |
|   |  | 250,000           | O/Hadir/SKS   |            |
| <b>4. Kuliah Penunjang Disertasi</b>  |  |                   |               |            |
|   |  | 4,000,000         | Per Mhs       |            |
| <b>D. HONORARIUM MENGAJAR KURSUS DI UPT PUSKOM</b>                            |  |                   |               |            |

| No. | URAIAN  | BIAYA<br>(Rupiah) | SATUAN        | KETERANGAN  |
|-----|---|-------------------|---------------|---|
|     | <b>1. Kelas in-House Training di Luar UPT. Puskom</b>   |                   |               |   |
|     | a. Materi Dasar (Office), Desain/Internet   | 50,000            | O/Hadir/Jam   |   |
|     | b. Materi Pemrograman /Jaringan   | 60,000            | O/Hadir/Jam   |   |
|     | c. Transport  |                   |               |   |
|     | 1) dalam kota / Kodia Surakarta   | 10,000            | O/Hadir       |   |
|     | 2) luar kota/Ibu Kota Kabupaten Karesidenan Surakarta   | 20,000            | O/Hadir       |   |
|     | <b>2. Kelas Privat</b>  |                   |               |   |
|     | a. Materi Dasar (Office), Desain/Internet   | 50,000            | O/Hadir/Jam   | Setiap penambahan peserta 1 orang.  |
|     | b. Materi Pemrograman /Jaringan   | 60,000            | O/Hadir/Jam   | honorarium ditambah   |
|     | <b>3. Kelas Reguler di UPT. Puskom</b>  |                   |               |   |
|     | a. Materi Dasar (Office), Desain/Internet   | 50,000            | O/Hadir/Jam   |   |
|     | b. Materi Pemrograman /Jaringan   | 60,000            | O/Hadir/Jam   |   |
|     | <b>4. Asisten Pengajar Kursus</b>   |                   |               |   |
|     | a. Kelas in-House Training di Luar UPT. Puskom  |                   |               |   |
|     | 1) Materi Dasar (Office), Desain/Internet   | 25,000            | O/Hadir/Jam   |   |
|     | 2) Materi Pemrograman/Jaringan  | 30,000            | O/Hadir/Jam   |   |
|     | 3) Transport  |                   |               |   |
|     | a) dalam kota / Kodia Surakarta   | 10,000            | O/Hadir       |   |
|     | b) luar kota/Ibu Kota Kabupaten Karesidenan Surakarta   | 20,000            | O/Hadir       |   |
|     | b. Kelas Reguler di UPT. Puskom   |                   |               |   |
|     | 1) Materi Dasar (Office), Desain/Internet   | 25,000            | O/Hadir/Jam   |   |
|     | 2) Materi Pemrograman/Jaringan  | 30,000            | O/Hadir/Jam   |   |
|     | <b>E. HONORARIUM KEGIATAN UPT P2B</b>   |                   |               |   |
|     | <b>1. Kursus Bahasa Asing</b>   |                   |               |   |
|     | a. Kelas Bahasa Inggris (GE, TOEIC Preparation, EAP & ESP dan Kelas Bahasa Asing Non- Inggris (Level I, II dan III)<br>Honor Pengajar : |                   |               |   |
|     | 1) Grade A  | 50,000            | O /Sesi       | Per sesi: 90 menit  |
|     | 2) Grade B  | 60,000            | O /Sesi       | Per sesi: 90 menit  |
|     | 3) Grade C  | 65,000            | O /Sesi       | Per sesi: 90 menit  |
|     | 4) Native   | 75,000            | O /Sesi       | Per sesi: 90 menit  |
|     | b. Kelas Bahasa Asing Khusus  |                   |               |   |
|     | 1) TOEFL Prep. EAP Non SI/ Kursus, Speaking, Non-Inggris  |                   |               |   |
|     | a) Pengajar Lokal   | 75,000            | O /Sesi       | Per sesi: 90 menit  |
|     | b) Pengajar Native  | 100,000           | O /Sesi       | Per sesi: 90 menit  |
|     | 2) IELTS Prep., Next Generation TOEFL, HSK  |                   |               |   |
|     | a) Pengajar Lokal   | 112,500           | O /Sesi       | Per sesi: 90 menit  |
|     | b) Pengajar Native  | 125,000           | O /Sesi       | Per sesi: 90 menit  |
|     | <b>2. Kelas In House Training (Di Luar UPT. P2B)</b>  |                   |               |   |
|     | a. Pengajar General English   | 72,000            | O /Sesi       | Per sesi: 90 menit  |
|     | b. Pengajar TOEFL, EAP (Khusus)   | 96,000            | O /Sesi       | Per sesi: 90 menit  |
|     | <b>3. Honorarium Tambahan Kelas Privat</b>  |                   |               |   |
|     | a. Kelas Bhs. Inggris dan Non-Bahasa Inggris (Level I, II dan III)  | 8,000             | O /Peserta    | atas Peserta Privat   |
|     | b. Kelas Khusus (TOEFL, TOEIC Prep, EAP dan ESP) dan Kelas Non-Bahasa Inggris Level IV  | 10,000            | O /Peserta    | atas Peserta Privat   |
|     | c. IELTS Prep., Next Generation TOEFL Prep.   | 14,000            | O /Peserta    | Penambahan honorarium atas Peserta Privat                                 |
|     | <b>4. Program D3 (Perkuliahan Reguler dengan beban SKS)</b>   |                   |               |   |
|     | a. Pengajar Grade A   | 50,000            | O /Sesi       | Per sesi: 90 menit  |
|     | b. Pengajar Grade B   | 60,000            | O /Sesi       | Per sesi: 90 menit  |
|     | c. Pengajar Grade C   | 65,000            | O /Sesi       | Per sesi: 90 menit  |
|     | d. Pertanggungjawaban Akademik  | 353,000           | O /Kelas /Smt |   |
|     | <b>5. Training for The Trainer</b>  |                   |               |   |
|     | a. Training Pengajar  | 120,000           | O/Jam         | Apabila kegiatan dilaksanakan diatas pukul: 18.00 WIB., diberi Honorarium |
|     | b. Training Teknisi   | 90,000            | O/Jam         | tambahan dengan ketentuan:  |
|     | c. Training Pengelolaan SAC   | 90,000            | O/Jam         | a. 20% (di UPT. P2B)  |
|     | e. Training CALL  | 90,000            | O/Jam         | b. 40% (di dalam kota Surakarta)  |
|     | f. Pembimbingan Magang SAC  | 30,000            | O/Jam         | c. 60% (di Kabupaten Karesidenan Surakarta)                               |
|     | g. Pemandu Sosialisasi Layanan UPT.P2B  | 60,000            | O/K           |   |
|     | <b>6. Kursus Bahasa Indonesia Bagi Penutur Asing (BIPA)</b>   |                   |               |   |
|     | a. Grade A*   | 90,000            |               | per sesi 90 menit   |
|     | b. Grade B*   | 100,000           |               | per sesi 90 menit   |
|     | c. Grade C*   | 110,000           |               | per sesi 90 menit   |
|     | <b>7. Pelaksanaan Kegiatan</b>  |                   |               |   |
|     | a. Institutional TOEFL / Internasional TOEIC  |                   |               |   |
|     | 1) Supervisor   | 240,000           | O /Sessi      |   |
|     | 2) Proctor  | 60,000            | O /Sessi      |   |
|     | 3) Asisten Supervisor   | 25,000            | O /Sessi      |   |
|     | 4) Teknisi  | 25,000            | O /Sessi      |   |
|     | b. English Proficiency Test, EAP, GE  |                   |               |   |
|     | 1) Proctor  | 60,000            | O /Sessi      |   |
|     | 2) Pengawas   | 25,000            | O /Sessi      |   |
|     | 3) Asisten Proctor  | 25,000            | O /Sessi      |   |
|     | c. Penguji IELTS Prediction   |                   |               |   |
|     | 1) Proctor  | 60,000            | O /Sessi      |   |
|     | 2) Penguji Speaking   | 20,000            | O /Peserta    |   |
|     | 3) Penguji Listening  | 10,000            | O /Peserta    |   |
|     | 4) Penguji Reading  | 10,000            | O /Peserta    |   |
|     | 5) Penguji Writing  | 20,000            | O /Peserta    |   |
|     | d. Proctor dan Pengawas Tes Internasional Lainnya (HSK)   |                   |               |   |
|     | 1) Koordinator Tes  | 220,000           | O /Sessi      |   |
|     | 2) Penguji Utama  | 220,000           | O /Sessi      |   |
|     | 3) Penguji Pembantu   | 160,000           | O /Sessi      |   |
|     | e. Honorarium Konversi  | 1,000             | Per lembar    |   |
|     | f. Pengelola (Manajemen) PNPB UPTP2B  |                   |               |   |

| No. | URAIAN   | BIAYA<br>(Rupiah) | SATUAN         | KETERANGAN  |
|-----|--|-------------------|----------------|---|
|     | 1) Wakil Manajemen   | 550,000           | O/B            |   |
|     | 1) Koordinator   | 300,000           | O/B            |   |
|     | 2) Kasir   | 300,000           | O/B            |   |
|     | 3) Pelaksana   | 200,000           | O/B            |   |
|     | g. Panitia Pelatihan EAP Program SI Reguler                                      |                   |                |   |
|     | 1) Penanggungjawab   | 150,000           | O/B            | } Dibayar 3 bulan sekali  |
|     | 2) Ketua   | 150,000           | O/B            |   |
|     | 3) Sekretaris  | 115,000           | O/B            |   |
|     | 4) Koordinator / Anggota   | 75,000            | O/B            |   |
|     | 5) Pelaksana   | 50,000            | O/B            |   |
|     | 6) Pembantu Pelaksana  | 30,000            | O/B            |   |
|     | h. Kepanitiaan Layanan Kursus dan Tes Reguler                                    |                   |                |   |
|     | 1) Ketua   | 400,000           | O/B            |   |
|     | 2) Sekretaris/Kasubag/Koord. Layanan Publik Tes & Akademik                       | 270,000           | O/B            |   |
|     | 3) Sub. Seksi / PUM  | 220,000           | O/B            |   |
|     | 4) Pembantu PUM / Kasir / Administrasi Akademik                                  | 170,000           | O/B            |   |
|     | 5) Pelaksana   | 140,000           | O/B            |   |
|     | 6) Pembantu Pelaksana  | 70,000            | O/B            |   |
|     | i. Koordinator Kursus Bahasa Asing Reguler                                       |                   |                |   |
|     | Koordinator Bhs. Inggris, Jepang, Mandarin, Belanda, Perancis, dan Jerman        | 75,000            | O/B            | Dibayar 3 bulan sekali  |
|     | j. Panitia Pre Test EAP (TEAP) Mahasiswa baru                                    |                   |                |   |
|     | 1) Penanggung jawab  | 50,000            | O/Sessi        |   |
|     | 2) Ketua I, II   | 50,000            | O/Sessi        |   |
|     | 3) Sekretaris  | 40,000            | O/Sessi        |   |
|     | 4) Anggota / Koordinator   | 35,000            | O/Sessi        |   |
|     | 5) Pelaksana / Seksi   | 30,000            | O/Sessi        |   |
|     | 6) Pembantu Pelaksana  | 25,000            | O/Sessi        |   |
|     | k. Juri Lomba  |                   |                |   |
|     | 1) Lomba Mengarang   | 7,500             | O/Naskah       |   |
|     | 2) Lomba Lainnya   | 200,000           | O/Sessi        |   |
|     | 8. Royalti Materi/Buku Ajar  | 2,500             | Per Eks.       | Per eksemplar buku yang terjual   |
|     | 9. Penyusunan RPP (Lesson Plan)  | 60,000            | Per Mk.        |   |
|     | 10. Penerjemahan   |                   |                |   |
|     | a. Dokumen   | 60,000            | Per Hal.       |   |
|     | b. Naskah  | 50,000            | Per Hal.       |   |
|     | 11. Pembuatan Materi Self Access Center (SAC) :                                  |                   |                |   |
|     | a. Tulis   | 40,000            | Per Materi     |   |
|     | b. Kaset   |                   |                |   |
|     | 1) 5 Menit   | 10,000            | Per Materi     |   |
|     | 2) 10 Menit  | 15,000            | Per Materi     |   |
|     | 3) 15 Menit  | 20,000            | Per Materi     |   |
|     | c. Materi Tulis Non-Authentik  |                   |                |   |
|     | 1) Tulis   | 20,000            | Per Materi     |   |
|     | 2) Kaset   | 5,000             | Per Materi     |   |
|     | 3) Video   | 5,000             | Per Materi     |   |
|     | d. Materi 5 minute activity  |                   |                |   |
|     | 1) Authentik   | 10,000            | Per Materi     |   |
|     | 2) Non-Authentik   | 5,000             | Per Materi     |   |
|     | 12. Penyusunan Soal /Instrumen Tes :   |                   |                |   |
|     | a. Penyusun Soal/ Instrumen Tes  | 7,500             | Per Butir Soal |   |
|     | b. Editing/ Teknisi  | 1,500             | Per Butir Soal |   |
|     | 13. Pendamping kegiatan Excursion  | 200,000           | Per Kegiatan   |   |
|     | <b>II*</b> HONORARIUM PEMBIMBING   |                   |                |   |
|     | <b>A. PEMBIMBING SKRIPSI /TUGAS AKHIR (TA) PROGRAM SARJANA (S-1) DAN DIPLOMA</b> |                   |                |   |
|     | 1. Makalah / Kolokium  |                   |                |   |
|     | a. Pembimbing Utama  | 45,000            | Per Judul      | Dibayar setelah selesai   |
|     | b. Pembimbing Pembantu   | 30,000            | Per Judul      | Dibayar setelah selesai   |
|     | 2. Skripsi /TA /PKN (S1)   |                   |                |   |
|     | a. Pembimbing Seminar Proposal   |                   |                | Dibayar setelah selesai seminar   |
|     | 1) Pembimbing Utama  | 50,000            | Per Judul      |   |
|     | 2) Pembimbing Pembantu   | 30,000            | Per Judul      |   |
|     | b. Pembimbing Skripsi/TA/PKN   |                   |                | Dibayar setelah Mahasiswa lulus   |
|     | 1) Pembimbing Utama  | 200,000           | Per Judul      |   |
|     | 2) Pembimbing Pembantu   | 150,000           | Per Judul      |   |
|     | 3. Kuliah Kerja Lapangan /Praktek Pengalaman Lapangan / Karya Wisata             | 200,000           | O / H          | Maks 5 hari, 2 orang Pembimbing per Jurusan/ Program Studi untuk 40 Mahasiswa |
|     | 4. Bantuan KKL   | 2,000,000         | per Kegiatan   | Mks 1 kegiatan selama masa studi  |
|     | 5. Pengalaman Belajar Lapangan/ Magang   |                   |                |   |
|     | a. Pelatih   | 67,500            | O / K          | Maks 3 kali kegiatan per semester   |
|     | b. Pembimbing  | 45,000            | O / B          | Maks 6 bulan per tahun  |
|     | c. Pelaksana Administrasi  | 37,500            | O / K          | Maks 3 kali kegiatan per semester   |
|     | d. Pembantu Pelaksana Administrasi   | 30,000            | O / K          | Maks 3 kali kegiatan per semester   |
|     | e. Penyuluh/Penggerak/Supervisi/Pendekatan Keluarga/Pelaksana                    | 30,000            | O / H / Lokasi | Maks 6 hari dalam satu kegiatan   |
|     | f. Pemateri Pembekalan Magang  | 175,000           | O / K          |   |
|     | 6. Program pengalaman lapangan dan yang sejenisnya                               |                   |                | Maks 10 Mahasiswa per kegiatan  |
|     | a. Guru Pamong   | 180,000           | O /Mhs         |   |
|     | b. Dosen Pembimbing  | 140,000           | O /Mhs         |   |
|     | c. Kepala Sekolah  | 300,000           | O /Mhs         |   |
|     | d. Wakil Kepala Sekolah  | 225,000           | O /Mhs         |   |
|     | e. Kepala Tata Usaha   | 135,000           | O /Mhs         |   |
|     | f. Koordinator Dosen Pembimbing  | 150,000           | O /Mhs         |   |
|     | g. Pembimbing/Konselor   | 150,000           | O /Mhs         |   |
|     | h. Pembantu Pelaksana  | 100,000           | O /Mhs         |   |
|     | i. Monitoring Evaluasi   |                   |                |   |



| No. | URAIAN  | BIAYA<br>(Rupiah) | SATUAN          | KETERANGAN                                       |
|-----|---|-------------------|-----------------|--|
|     | 1) Fakultas   | 225,000           | O /Mhs          |  |
|     | 2) Jurusan  | 180,000           | O /Mhs          |  |
|     | 3) Program Studi  | 135,000           | O /Mhs          |  |
|     | 7. Asesor Penilaian Portofolio  | 150,000           | O /Mhs          |  |
|     | 8. Pembimbing Akademik  | 200,000           | O /Smt          | Per 12 Mahasiswa                                 |
|     | 9. Kegiatan Praktek/Praktikum di luar kampus                              |                   |                 |  |
|     | a. Praktek/Praktikum di wilayah Jakarta dan Sekitarnya                    |                   |                 |  |
|     | 1) Dosen Pembimbing   | 600,000           | O / K           |  |
|     | 2) Staf Administrasi  | 500,000           | O / K           |  |
|     | 3) Asisten Dosen  | 400,000           | O / K           |  |
|     | b. Praktek/Praktikum di wilayah Cilacap/Surabaya & sekitarnya             |                   |                 |  |
|     | 1) Dosen Pembimbing   | 400,000           | O / K           |  |
|     | 2) Pembimbing dari Perusahaan   | 200,000           | O / K           |  |
|     | 3) Staf Administrasi  | 300,000           | O / K           |  |
|     | 4) Asisten Dosen  | 250,000           | O / K           |  |
|     | 5) Pengemudi  | 150,000           | O / K           |  |
|     | c. Praktek/Praktikum di wilayah Semarang/Yogyakarta & sekitarnya          |                   |                 |  |
|     | 1) Dosen Pembimbing   | 350,000           | O / K           |  |
|     | 2) Pembimbing dari Perusahaan   | 200,000           | O / K           |  |
|     | 3) Staf Administrasi  | 250,000           | O / K           |  |
|     | 4) Asisten Dosen  | 250,000           | O / K           |  |
|     | 5) Pengemudi  | 100,000           | O / K           |  |
|     | d. Praktek/Praktikum di wilayah Karesidenan Surakarta                     |                   |                 |  |
|     | 1) Dosen Pembimbing   | 200,000           | O / K           |  |
|     | 2) Pembimbing dari Perusahaan   | 200,000           | O / K           |  |
|     | 3) Staf Administrasi  | 150,000           | O / K           |  |
|     | 4) Asisten Dosen  | 100,000           | O / K           |  |
|     | 5) Pengemudi  | 75,000            | O / K           |  |
|     | 10. Kegiatan Magang di Perusahaan/Instansi                                |                   |                 |  |
|     | a. Pengelola Magang   |                   |                 |  |
|     | 1) Pengarah   | 500,000           | O /B            |  |
|     | 2) Penanggung jawab   | 500,000           | O /B            |  |
|     | 3) Ketua  | 500,000           | O /B            |  |
|     | 4) Sekretaris   | 400,000           | O /B            |  |
|     | 5) Anggota  | 300,000           | O /B            |  |
|     | 6) Pembantu Pelaksana   | 200,000           | O /B            |  |
|     | b. Supervisi mahasiswa magang di luar Jawa                                |                   |                 |  |
|     | 1) Dosen Pembimbing   | 900,000           | O / K           |  |
|     | 2) Staf Administrasi  | 700,000           | O / K           |  |
|     | 3) Asisten Dosen  | 500,000           | O / K           |  |
|     | c. Supervisi mahasiswa magang di wilayah Jakarta dan Sekitarnya           |                   |                 |  |
|     | 1) Dosen Pembimbing   | 600,000           | O / K           |  |
|     | 2) Staf Administrasi  | 500,000           | O / K           |  |
|     | 3) Asisten Dosen  | 400,000           | O / K           |  |
|     | d. Supervisi mahasiswa magang di wilayah Cilacap/Surabaya dan             |                   |                 |  |
|     | 1) Dosen Pembimbing   | 400,000           | O / K           |  |
|     | 2) Staf Administrasi  | 300,000           | O / K           |  |
|     | 3) Asisten Dosen  | 250,000           | O / K           |  |
|     | e. Supervisi mahasiswa magang di wilayah Jawa Tengah dan DIY              |                   |                 |  |
|     | 1) Dosen Pembimbing   | 350,000           | O / K           |  |
|     | 2) Staf Administrasi  | 250,000           | O / K           |  |
|     | 3) Asisten Dosen  | 250,000           | O / K           |  |
|     | f. Supervisi mahasiswa magang di wilayah Karesidenan Surakarta            |                   |                 |  |
|     | 1) Dosen Pembimbing   | 200,000           | O / K           |  |
|     | 2) Staf Administrasi  | 150,000           | O / K           |  |
|     | 3) Asisten Dosen  | 100,000           | O / K           |  |
|     | 11. Kegiatan Praktek Kerja Lapangan di Perusahaan/Instansi                |                   |                 | Per kelompok, diberikan setelah kegiatan selesai |
|     | a. Dosen Pamong   | 250,000           | O / K           |  |
|     | b. Dosen Pembimbing Lapangan  | 250,000           | O / K           |  |
|     | c. Penanggungjawab dari instansi/institusi terkait                        | 250,000           | O / K           |  |
|     | d. Pembantu Pelaksana Administrasi  | 150,000           | O / K           |  |
|     | 12. Honorarium Pembimbing Institusi Mitra                                 | 2,000,000         | O / K           |  |
|     | <b>B. PEMBIMBING TESIS/DISERTASI PROGRAM PASCASARJANA</b>                 |                   |                 |  |
|     | 1. Pembimbing Tesis (Program Magister Strata 2/Spesialis 1)               |                   |                 |  |
|     | a. Kelas Reguler:   |                   |                 |  |
|     | 1) Pembimbing I (Profesor dan/atau Doktor)                                | 1,000,000         | O /Mhs          | Dibayar 2 tahap                                  |
|     | 2) Pembimbing II (Profesor dan/atau Doktor)                               | 900,000           | O /Mhs          | Dibayar 2 tahap                                  |
|     | 3) Pembimbing II (Magister / Master)                                      | 750,000           | O /Mhs          | Dibayar 2 tahap                                  |
|     | b. Kelas Internasional:   |                   |                 |  |
|     | 1) Pembimbing I (Profesor dan/atau Doktor)                                | 1,600,000         | O /Mhs          | Dibayar 2 tahap                                  |
|     | 2) Pembimbing II (Profesor dan/atau Doktor)                               | 1,500,000         | O /Mhs          | Dibayar 2 tahap                                  |
|     | 3) Pembimbing II (Magister / Master)                                      | 900,000           | O /Mhs          | Dibayar 2 tahap                                  |
|     | 2. Pembimbing Desertasi (Program Doktor Strata 3 /Spesialis 2)            |                   |                 |  |
|     | a. Promotor   | 750,000           | O /Mhs /Smt     | Maks 7 semester, mulai semester ke-1             |
|     | b. Ko-Promotor  | 650,000           | O /Mhs /Smt     | Maks 7 semester, mulai semester ke-1             |
|     | c. Pembimbing Pra-Proposal Disertasi                                      | 500,000           | O /Mhs /Smt     | Maks 2 semester, mulai semester ke-1             |
|     | 3. Pembimbing Akademik  | 200,000           | O /Smt          | Per 10 Mahasiswa                                 |
|     | 4. Pembimbing KKL atau Klinik PPDS di RS Jejaring                         |                   |                 |  |
|     | a. Didalam UNS (antar Prodi)  | 50,000            | O / Minggu/ Mhs |  |
|     | a. Didalam eks. karesidenan Surakarta                                     | 500,000           | O / Keg         |  |
|     | b. Diluar eks. karesidenan Surakarta                                      | 750,000           | O / Keg         |  |
|     | c. Diluar Jawa  | 1,000,000         | O / Keg         | Ditambah transport & akomodasi SPPD              |
|     | 5. Pembimbing Klinik Residen diluar jam kerja                             | 500,000           | O / Keg         |  |
|     | 6. Pembimbing Karya Ilmiah (refrat/presentasi kasus/jurnal reading)       | 200,000           | O / Keg         |  |
|     | 7. Tim Pra Pendidikan (Pradik) Program Pendidikan Dokter Spesialis (PPDS) |                   |                 |  |
|     | a. Penanggung jawab   | 500,000           | O / K           |  |
|     | b. Ketua  | 500,000           | O / K           |  |

| No.  | URAIAN   | BIAYA<br>(Rupiah) | SATUAN       | KETERANGAN                                |
|--|--|-------------------|--------------|---|
|  | c. Sekretaris  | 400,000           | O/K          |   |
|  | d. Anggota   | 300,000           | O/K          |   |
|  | e. Pembantu Pelaksana  | 100,000           | O/K          | Maks. 5 orang                             |
|  | f. Pembuat makalah   | 200,000           | O/K          |   |
|  | g. Narasumber  | 500,000           | O/K          |   |
| <b>III. HONORARIUM PENGIJI</b>   |  |                   |              |   |
| <b>A. UJIAN PROGRAM SARJANA (S-1) DAN DIPLOMA</b>                        |  |                   |              |   |
| <b>1. Responsi/Uji Kompetensi</b>  |  |                   |              |   |
|  | a. Ketua   | 90,000            | O / Mhs / Uj |   |
|  | b. Sekretaris  | 80,000            | O / Mhs / Uj |   |
|  | c. Anggota   | 70,000            | O / Mhs / Uj |   |
|  | d. Pelaksana   | 50,000            | O / Mhs / Uj |   |
|  | e. Pembantu Pelaksana  | 40,000            | O / Mhs / Uj |   |
|  | f. Pengawas Ujian  | 10,000            | O / Uj       |   |
|  | g. Pembuatan Soal  | 40,000            | O / Mata Uji |   |
|  | h. Koreksi   | 2,000             | O / Lbr      |   |
| <b>2. Makalah/Kolokium</b>   |  |                   |              |   |
|  | a. Penguji   |                   |              |   |
|  | 1) Penguji I   | 35,000            | O / Mhs / Uj |   |
|  | 2) Penguji II  | 30,000            | O / Mhs / Uj |   |
|  | b. Pembantu Pelaksana  | 10,000            | O / Mhs / Uj |   |
| <b>3. Skripsi/TA/Magang/PKN (Program S1 Reguler)</b>                     |  |                   |              |   |
|  | a. Ketua   | 135,000           | O / Mhs / Uj |   |
|  | b. Sekretaris  | 120,000           | O / Mhs / Uj |   |
|  | c. Penguji Utama   | 120,000           | O / Mhs / Uj |   |
|  | d. Penguji Pemb. Pelaksana   | 90,000            | O / Mhs / Uj |   |
|  | e. Pembantu Pelaksana  | 45,000            | O / Mhs / Uj |   |
| <b>4. Ujian Ketrampilan pada SNMPTN</b>                                  |  |                   |              |   |
|  | a. Pengarah  | 500,000           | O / K        | Program Studi khusus (POK/Seni Rupa/PGSD) |
|  | b. Penanggungjawab   | 450,000           | O / K        |   |
|  | c. Ketua   | 400,000           | O / K        |   |
|  | d. Wakil Ketua   | 350,000           | O / K        | Dibebankan pada Biaya Uji Ketrampilan     |
|  | e. Sekretaris  | 300,000           | O / K        | Mahasiswa Baru                            |
|  | f. Bendahara   | 300,000           | O / K        |   |
|  | g. Anggota   | 300,000           | O / K        |   |
|  | h. Pembantu Pelaksana  | 100,000           | O / K        |   |
|  | i. Pembuat Soal  | 150,000           | Per naskah   |   |
|  | j. Verifikator Soal  | 200,000           | O / K        |   |
|  | k. Pengawas  | 200,000           | O / H        |   |
|  | l. Pemeriksa Hasil Ujian   | 1,000             | O / Lbr.     |   |
| <b>5. Yudisium</b>   |  |                   |              |   |
|  | a. Penanggung Jawab  | 250,000           | Per kegiatan |   |
|  | b. Ketua   | 225,000           | Per kegiatan |   |
|  | c. Sekretaris  | 200,000           | Per kegiatan |   |
|  | d. Anggota   | 175,000           | Per kegiatan |   |
| <b>6. Tugas Akhir Mahasiswa Program Diploma</b>                          |  |                   |              |   |
|  | a. Tugas Akhir (Laporan) Magang Mahasiswa  |                   |              |   |
|  | 1) Pembimbing  | 75,000            | O /Mhs /Uj   |   |
|  | 2) Penguji   | 75,000            | O /Mhs /Uj   |   |
|  | b. Tugas Akhir Karya Tulis Ilmiah Mahasiswa  |                   |              |   |
|  | 1) Pembimbing  | 75,000            | O /Mhs /Uj   |   |
|  | 2) Penguji   | 75,000            | O /Mhs /Uj   |   |
|  | c. Tugas Akhir Skripsi Mahasiswa D.IV  |                   |              |   |
|  | 1) Penguji 1   | 75,000            | O /Mhs /Uj   | Penguji 1 adalah pembimbing magang        |
|  | 2) Penguji 2   | 75,000            | O /Mhs /Uj   |   |
| <b>7. KBK-BBM Program Studi Pendidikan Dokter</b>                        |  |                   |              |   |
|  | a. Penguji Skill Lab.  | 50,000            | O/Mhs        |   |
|  | b. Penguji Pre Tes dan Pos Tes Field Lab.  | 50,000            | O/K/Topik    |   |
|  | c. Penguji OSCE  | 50,000            | O/Mhs        |   |
|  | d. Penguji CoAs IKM (PSC dan FOME)   | 50,000            | O/K/Topik    |   |
|  | e. Penguji Co.Ass  | 50,000            | O/Mhs        |   |
| <b>B. UJIAN PROGRAM PASCASARJANA</b>                                     |  |                   |              |   |
| <b>1. Ujian Komprehensif/ Makalah Kualifikasi/Seminar Proposal Tesis</b> |  |                   |              |   |
|  | a. Penguji   |                   |              |   |
|  | 1) Dosen dari dalam UNS  | 250,000           | O /Mhs /Uj   |   |
|  | 2) Dosen dari luar UNS   | 450,000           | O /Mhs /Uj   |   |
|  | b. Pembantu Pelaksana  | 75,000            | O /K         |   |
| <b>2. Ujian Tesis (S-2)</b>  |  |                   |              |   |
|  | a. Ketua   | 500,000           | O /Mhs /Uj   | Maks 2 kali ujian                         |
|  | b. Sekretaris  | 300,000           | O /Mhs /Uj   | Maks 2 kali ujian                         |
|  | c. Anggota   | 300,000           | O /Mhs /Uj   | Maks 2 kali ujian                         |
|  | d. Penguji tesis dari luar UNS (Jawa Tengah & DIY)   | 1,250,000         | O /Mhs /Uj   | Maks 2 kali ujian                         |
|  | e. Penguji tesis dari luar UNS (diluar Jawa Tengah & DIY)  | 2,450,000         | O /Mhs /Uj   | Maks 2 kali ujian                         |
|  | f. Pembantu Pelaksana  | 75,000            | O /Mhs /Uj   | Maks 2 kali ujian                         |
|  | g. Panitia Pendukung   | 50,000            | O /Mhs /Uj   | Maks 2 kali ujian                         |
| <b>3. Ujian Kompetensi PPDS (Ujian Nasional Board)</b>                   |  |                   |              |   |
|  |  | 500,000           | O /Keg       |   |
| <b>4. Ujian Disertasi (S-3) dan PPDS</b>                                 |  |                   |              |   |
|  | a. Sidang komisi pra ujian (proposal, kualifikasi, hasil penelitian kelayakan/penilaian naskah, tertutup, terbuka) |                   |              |   |
|  | 1) Penguji   | 500,000           | O /Mhs /Uj   |   |
|  | 2) Panitia Pelaksana   | 75,000            | O /Mhs /Uj   |   |
|  | b. Ujian Kualifikasi   |                   |              |   |
|  | 1) Penguji   | 1,000,000         | O /Mhs /Uj   |   |
|  | 2) Pembantu Pelaksana  | 75,000            | O /Mhs /Uj   |   |
|  | c. Ujian/Seminar Proposal Disertasi  |                   |              |   |

| No.       | URAIAN   | BIAYA<br>(Rupiah) | SATUAN     | KETERANGAN            |
|-----------|--|-------------------|------------|-----------------------|
|           | 1) Penguji/ Pakar  | 1,250,000         | O /Mhs /Uj |                       |
|           | 2) Penguji (dosen luar UNS dari Jawa Tengah & DIY)                 | 2,000,000         | O /Mhs /Uj |                       |
|           | 3) Penguji (dosen luar UNS diluar Jawa Tengah & DIY)               | 3,200,000         | O /Mhs /Uj |                       |
|           | 4) Pembantu Pelaksana  | 100,000           | O /Mhs /Uj |                       |
|           | d. Ujian/Seminar Hasil   |                   |            |                       |
|           | 1) Penguji   | 1,250,000         | O /Mhs /Uj |                       |
|           | 2) Penguji (dosen luar UNS dari Jawa Tengah & DIY)                 | 2,000,000         | O /Mhs /Uj |                       |
|           | 3) Penguji (dosen luar UNS diluar Jawa Tengah & DIY)               | 3,200,000         | O /Mhs /Uj |                       |
|           | 4) Pembantu Pelaksana  | 100,000           | O /Mhs /Uj |                       |
|           | e. Tim Penilai naskah disertasi                                    |                   |            |                       |
|           | 1) Penilai   | 1,000,000         | O /Mhs     |                       |
|           | 2) Penilai (dosen luar UNS dari Jawa Tengah & DIY)                 | 1,750,000         | O /Mhs     |                       |
|           | 3) Penilai (dosen luar UNS diluar Jawa Tengah & DIY)               | 2,950,000         | O /Mhs     |                       |
|           | 4) Pembantu Pelaksana  | 100,000           | O /Mhs     |                       |
|           | f. Ujian Komprehensif  |                   |            |                       |
|           | 1) Dosen dari dalam UNS  | 400,000           | O /Mhs /Uj |                       |
|           | 2) Dosen dari luar UNS   | 450,000           | O /Mhs /Uj |                       |
|           | 3) Pembantu Pelaksana  | 100,000           | O /Mhs /Uj |                       |
|           | g. Ujian Tertutup dan Ujian Terbuka                                |                   |            |                       |
|           | 1) Penguji   | 1,500,000         | O /Mhs /Uj |                       |
|           | 2) Penguji (dosen luar UNS dari Jawa Tengah & DIY)                 | 2,250,000         | O /Mhs /Uj |                       |
|           | 3) Penguji (dosen luar UNS diluar Jawa Tengah & DIY)               | 3,450,000         | O /Mhs /Uj |                       |
|           | 4) Pembantu Pelaksana  | 100,000           | O /Mhs /Uj |                       |
|           | h. Bantuan biaya penyelenggaraan ujian terbuka                     | 2,000,000         | Per Mhs    | Khusus Program Doktor |
|           | i. Panitia Ujian   |                   |            |                       |
|           | 1) Penanggung jawab  | 250,000           | O /K       |                       |
|           | 2) Ketua   | 250,000           | O /K       |                       |
|           | 3) Sekretaris  | 200,000           | O /K       |                       |
|           | 4) Anggota   | 125,000           | O /K       |                       |
|           | 5) Pengawas Ujian  | 50,000            | O /K       |                       |
|           | 6) Pembantu Pelaksana  | 75,000            | O /K       |                       |
|           | 5. Ujian Tengah Semester/ Ujian Semester                           |                   |            |                       |
|           | a. Panitia Inti  |                   |            |                       |
|           | 1) Penanggung jawab  | 200,000           | O /K       |                       |
|           | 2) Ketua   | 200,000           | O /K       |                       |
|           | 3) Sekretaris  | 150,000           | O /K       |                       |
|           | 4) Anggota   | 100,000           | O /K       |                       |
|           | b. Pelaksana   |                   |            |                       |
|           | 1) Ketua   | 200,000           | O /K       |                       |
|           | 2) Sekretaris  | 150,000           | O /K       |                       |
|           | 3) Anggota   | 100,000           | O /K       |                       |
|           | 4) Satpam  | 50,000            | O /K       |                       |
|           | 6. Bantuan Transportasi dan Akomodasi Penguji                      |                   |            |                       |
|           | a. Penguji dari luar UNS (Jawa Tengah & DIY)                       | 850,000           | O /Mhs /Uj |                       |
|           | b. Penguji dari luar UNS (diluar Jawa Tengah & DIY)                | 1,500,000         | O /Mhs /Uj |                       |
| <b>IV</b> | <b>HONORARIUM/PENGELOLA</b>  |                   |            |                       |
| <b>A.</b> | <b>PROGRAM SARJANA</b>   |                   |            |                       |
| <b>I.</b> | <b>Program S-1 Reguler</b>   |                   |            |                       |
|           | a. Pembantu Rektor IV  | 4,000,000         | O /B       |                       |
|           | b. Sekretaris Lembaga  | 1,500,000         | O /B       |                       |
|           | c. Kepala UPT  | 1,500,000         | O /B       |                       |
|           | d. Sekretaris UPT/ Kepala Bidang di UNS Pres                       | 1,000,000         | O /B       |                       |
|           | e. Ketua Jurusan/ Prodi/ Bagian/ BKK                               | 1,500,000         | O /B       |                       |
|           | f. Sekretaris Jurusan/ Prodi/ Bagian/ BKK                          | 1,000,000         | O /B       |                       |
|           | g. Kepala Pusat Studi  | 500,000           | O /B       |                       |
|           | h. Sekretaris Pusat Studi/ Koordinator Bidang (LPPM/LPP)           | 400,000           | O /B       |                       |
|           | i. Koordinator Penelitian & Pengabdian Masyarakat (Fakultas)       | 400,000           | O /B       |                       |
|           | j. Kepala Divisi pada Lab. Pusat MIPA                              | 300,000           | O /B       |                       |
|           | k. Ketua Sub Lab. pada Lab. Pusat MIPA                             | 200,000           | O /B       |                       |
|           | l. Sekretaris Sub. Lab. pada Lab. Pusat MIPA                       | 150,000           | O /B       |                       |
|           | m. Ketua Laboratorium Fakultas/ Jurusan/ Prodi                     | 400,000           | O /B       |                       |
|           | n. Sekretaris Laboratorium Fakultas/ Jurusan/ Prodi                | 200,000           | O /B       |                       |
|           | o. Anggota Laboratorium Fakultas/ Jurusan/ Prodi                   | 100,000           | O /B       |                       |
|           | p. Pelaksana Laboratorium Fakultas/ Jurusan/ Prodi                 | 50,000            | O /B       |                       |
|           | q. Ketua Unit Pelaksana Pendidikan (UPP)                           | 500,000           | O /B       |                       |
|           | r. Koordinator MKU   | 250,000           | O /B       |                       |
|           | s. Koordinator Administrasi Jurusan                                | 150,000           | O /B       |                       |
|           | t. Bendahara Pengeluaran Pembantu                                  | 500,000           | O /B       |                       |
|           | u. Bendahara Gaji/BPUMC Fakultas                                   | 250,000           | O /B       |                       |
|           | v. Pembuat Daftar Gaji   | 200,000           | O /B       |                       |
|           | w. Kasir   | 225,000           | O /B       |                       |
|           | x. Staf Pelaks. Bendahara Penerima/Pengguna PNPB                   | 195,000           | O /B       |                       |
|           | y. Staf Bendahara Pengeluaran Pembantu                             | 200,000           | O /B       |                       |
|           | z. Pembantu Staf Bendahara Pengeluaran Pembantu                    | 100,000           | O /B       |                       |
|           | aa. Pelaksana Pembukuan  | 190,000           | O /B       |                       |
|           | ab. Pelaksana Perpajakan   | 135,000           | O /B       |                       |
|           | ac. Verifikator  | 190,000           | O /B       |                       |
|           | ad. Penanggungjawab Penyelenggaraan Kegiatan Pengadaan Barang/Jasa | 400,000           | O /B       |                       |
|           | ae. Petugas Verifikator Pengadaan Barang                           | 190,000           | O /B       |                       |
|           | af. Kepala Satpam  | 180,000           | O /B       |                       |
|           | ag. Wakil Kepala Satpam  | 140,000           | O /B       |                       |
|           | ah. Sekretaris Satpam  | 140,000           | O /B       |                       |
|           | ai. Kepala Gudang  |                   |            |                       |
|           | 1) Universitas   | 140,000           | O /B       |                       |
|           | 2) Fakultas  | 100,000           | O /B       |                       |

| No. | URAIAN   | BIAYA<br>(Rupiah) | SATUAN    | KETERANGAN                             |
|-----|--|-------------------|-----------|--|
|     | aj. Koordinator kendaraan Universitas  | 140,000           | O /B      |  |
|     | ak. Koordinator Percetakan   | 140,000           | O /B      |  |
|     | al. Ket. Kel/Ket. Urusan Pustakawan  | 250,000           | O /B      |  |
|     | am. Tim Pemantauan Keamanan dan Pemberdayaan Satpam dari<br>Kepolisian (Polresta/Polsekta) |                   |           |  |
|     | 1) Koordinator Pelaksana   | 230,000           | O /B      |  |
|     | 2) Anggota   | 185,000           | O /B      |  |
|     | an. Pengelola Sistem Informasi Manajemen (SIM) Perguruan Tinggi                            |                   |           |  |
|     | 1) Analisis sistem   | 145,000           | O /B      |  |
|     | 2) Administrator Jaringan  | 130,000           | O /B      |  |
|     | 3) Teknisi   | 100,000           | O /B      |  |
|     | 4) Operator  | 90,000            | O /B      |  |
|     | <b>2. Kelas Tambahan/Paralel</b>   |                   |           |  |
|     | a. Penanggung Jawab (Rektor / Dekan)   | 2,000,000         | O /B      | S1 Transfer (dari Diploma) terdapat di |
|     | b. Pembina (Pembantu Rektor / Pembantu Dekan)  | 1,500,000         | O /B      | 5 fakultas (FISIP, FE, FSSR, FP, FT)   |
|     | c. Ketua Jurusan pada S-1 Reguler  | 1,500,000         | O /B      |  |
|     | d. Sekretaris Jurusan pada S-1 Reguler   | 1,100,000         | O /B      |  |
|     | e. Sekretaris Program Transfer S-1   | 2,000,000         | O /B      |  |
|     | f. Koordinator Pelaksana Administrasi  | 800,000           | O /B      |  |
|     | g. Pelaksana Administrasi  | 700,000           | O /B      |  |
|     | h. Pengelola Unit Penunjang/Pelaksana Teknis   | 750,000           | O /B      |  |
|     | <b>3. Program Kualifikasi, Transfer, Nonreguler dan PPKHB FKIP</b>                         |                   |           |  |
|     | a. Penanggung jawab umum   | 550,000           | O /B      |  |
|     | b. Penanggung jawab Pelaksana  | 700,000           | O /B      |  |
|     | c. Penanggung jawab Bidang   | 610,000           | O /B      |  |
|     | d. Koordinator Administrasi Umum   | 295,000           | O /B      |  |
|     | e. Koordinator Administrasi Bidang   | 220,000           | O /B      |  |
|     | f. Bendahara   | 213,000           | O /B      |  |
|     | g. Administrasi Bagian   | 150,000           | O /B      |  |
|     | h. Pelaksana/ Anggota  | 92,000            | O /B      |  |
|     | i. Pembantu Pelaksana  | 82,000            | O /B      |  |
|     | j. Penanggung Jawab Jurusan I  | 488,000           | O /B      |  |
|     | k. Penanggung Jawab Jurusan II   | 466,000           | O /B      |  |
|     | l. Koordinator Prodi I   | 443,000           | O /B      |  |
|     | m. Koordinator Prodi II  | 420,000           | O /B      |  |
|     | n. Koordinator Prodi III   | 420,000           | O /B      |  |
|     | o. Koordinator Prodi IV  | 400,000           | O /B      |  |
|     | p. Koordinator Lab   | 270,000           | O /B      |  |
|     | q. Administrasi Jurusan  | 168,000           | O /B      |  |
|     | r. Staf Pembantu Bendahara Pengeluaran Jurusan   | 168,000           | O /B      |  |
|     | s. Pelaksana   | 92,000            | O /B      |  |
|     | t. Pembantu Pelaksana  | 82,000            | O /B      |  |
|     | <b>4. Unit Pendidikan Kedokteran</b>   |                   |           |  |
|     | a. Penanggung jawab  | 400,000           | O /B      |  |
|     | b. Penasehat   | 300,000           | O /B      |  |
|     | c. Ketua Unit  | 250,000           | O /B      |  |
|     | d. Sekretaris Unit   | 200,000           | O /B      |  |
|     | e. Ketua Gugus   | 200,000           | O /B      |  |
|     | f. Sekretaris Gugus  | 150,000           | O /B      |  |
|     | g. Anggota   | 100,000           | O /B      |  |
|     | h. Pelaksana   | 75,000            | O /B      |  |
|     | <b>5. Honorarium UPT Puskom</b>  |                   |           |  |
|     | a. Honorarium Pengelola  |                   |           |  |
|     | 1) Kasubbag Umum   | 540,000           | O /B      |  |
|     | 2) Koordinator Divisi  | 250,000           | O /B      |  |
|     | 3) Bendahara Pengeluaran Pembantu  | 200,000           | O /B      |  |
|     | 4) Penanggung jawab Program/web  | 200,000           | O /B      |  |
|     | 5) Pelaksana   | 100,000           | O /B      |  |
|     | 6) Teknisi khusus (NOC/Jaringan)   | 1,500,000         | O /B      |  |
|     | 7) Administrasi/KU (Sarjana)   | 800,000           | O /B      |  |
|     | 8) Administrasi/KU (Diploma/SLA)   | 600,000           | O /B      |  |
|     | 9) Kampeda/Clinneng dan tenaga kasar lainnya   | 400,000           | O /B      |  |
|     | 10) Koordinator SAT  | 300,000           | O /B      |  |
|     | b. Honor Panitia Pelatihan TIK   |                   |           |  |
|     | 1) Penanggung Jawab  | 200,000           | O /K      |  |
|     | 2) Ketua   | 150,000           | O /K      |  |
|     | 3) Sekretaris  | 125,000           | O /K      |  |
|     | 4) Koordinator   | 100,000           | O /K      |  |
|     | 5) Anggota   | 75,000            | O /K      |  |
|     | 6) Pembantu  | 50,000            | O /K      |  |
|     | c. Honor Pelatihan TIK & sejenisnya  |                   |           |  |
|     | 1) Pelatih/Instruktur/moderator  | 100,000           | O /Jam    | Maks. 4 jam                            |
|     | 2) Asisten pelatih   | 50,000            | O /Jam    |  |
|     | 3) Teknisi   | 75,000            | O /Jam    |  |
|     | 4) Pembicara   | 200,000           | O /Jam    |  |
|     | 5) Uang lelah tenaga pembantu kegiatan TIK   | 40,000            | O /Jam    |  |
|     | 6) Uang lembur tenaga teknis NOC   | 15,000            | O /Jam    |  |
|     | d. Honor Pembuat Modul   |                   |           |  |
|     | 1) Buku /materi Kursus   | 150,000           | Per Modul | Min 25 lembar                          |
|     | 2) CD interaktif   | 200,000           | Per Modul |  |
|     | e. Honor Pembuatan Aplikasi / System TIK   |                   |           |  |
|     | 1) Pengarah  | 1,000,000         | O /K      |  |
|     | 2) Penanggung jwb  | 1,000,000         | O /K      |  |

| No. | URAIAN   | BIAYA<br>(Rupiah) | SATUAN         | KETERANGAN                        |
|-----|--|-------------------|----------------|-----------------------------------|
|     | 3) Ketua   | 1,500,000         | O /K           |                                   |
|     | 4) Analys System   | 1,750,000         | O /K           |                                   |
|     | 5) Programmer  | 1,600,000         | O /K           |                                   |
|     | 6) Tenaga Ahli   | 1,300,000         | O /K           |                                   |
|     | 7) Admin Database  | 1,000,000         | O /K           |                                   |
|     | 8) Tester  | 750,000           | O /K           |                                   |
|     | 9) Surveyor  | 500,000           | O /K           |                                   |
|     | 10) Supervisor   | 400,000           | O /K           |                                   |
|     | 11) Perawatan Aplikasi   | 200,000           | O /K           |                                   |
|     | f. Perbaikan Kesejahteraan PBL/kontrak                         |                   |                |                                   |
|     | 1) Insentif PBL/Kontrak  | 60,000            | O /B           |                                   |
|     | 2) Uang makan  | 7,500             | O /Hadir       |                                   |
|     | 3) Transport   | 5,000             | O /Hadir       |                                   |
|     | 4) Transport tenaga magang                                     | 25,000            | O /Hadir       |                                   |
|     | 6. Tim Monitoring dan Evaluasi Pembinaan Institusi di Luar UNS |                   |                |                                   |
|     | a. Pengarah  | 1,500,000         | O /B/Institusi |                                   |
|     | b. Penanggung jawab  | 1,250,000         | O /B/Institusi |                                   |
|     | c. Ketua Pelaksana   | 1,000,000         | O /B/Institusi |                                   |
|     | d. Sekretaris Pelaksana  | 800,000           | O /B/Institusi |                                   |
|     | e. Anggota   | 500,000           | O /B/Institusi |                                   |
|     | <b>B. PROGRAM DIPLOMA</b>                                      |                   |                |                                   |
|     | <b>1. Program Reguler</b>                                      |                   |                |                                   |
|     | a. Penanggung Jawab (Rektor dan Dekan)                         | 2,000,000         | O /B           |                                   |
|     | b. Pembina (Pembantu Rektor dan Pembantu Dekan)                | 1,500,000         | O /B           |                                   |
|     | c. Ketua Program Studi pada Program Diploma                    | 2,400,000         | O /B           |                                   |
|     | d. Sekretaris Program Studi pada Program Diploma               | 1,200,000         | O /B           |                                   |
|     | e. Koordinator Program Diploma                                 | 750,000           | O /B           |                                   |
|     | f. Ketua Jurusan pada S-1 Reguler                              | 750,000           | O /B           |                                   |
|     | g. Sekretaris Jurusan pada S-1 Reguler                         | 500,000           | O /B           |                                   |
|     | h. Koordinator Pelaksana Administrasi                          | 800,000           | O /B           |                                   |
|     | i. Pelaksana Administrasi                                      | 700,000           | O /B           |                                   |
|     | j. Pengelola Unit Penunjang/Pelaksana Teknis                   | 750,000           | O /B           |                                   |
|     | k. Pengelola Laboratorium/Laboran                              | 750,000           | O /B           |                                   |
|     | l. KAMPEDA   | 750,000           | O /B           |                                   |
|     | m. Cleaning Service  | 750,000           | O /B           |                                   |
|     | <b>2. Insentif Pengelola Kelas Tambahan/Paralel</b>            |                   |                |                                   |
|     | a. Penanggung Jawab (Rektor dan Dekan)                         | 600,000           | O /B           |                                   |
|     | b. Pembina (Pembantu Rektor dan Pembantu Dekan)                | 500,000           | O /B           |                                   |
|     | c. Ketua Program Diploma                                       | 500,000           | O /B           |                                   |
|     | d. Wakil Ketua Program Diploma                                 | 700,000           | O /B           |                                   |
|     | e. Ketua Program Studi pada Program Diploma                    | 600,000           | O /B           |                                   |
|     | f. Sekretaris Program Studi pada Program Diploma               | 450,000           | O /B           |                                   |
|     | g. Koordinator Program Diploma                                 | 450,000           | O /B           |                                   |
|     | h. Ketua Jurusan pada S-1 Reguler                              | 450,000           | O /B           |                                   |
|     | i. Sekretaris Jurusan pada S-1 Reguler                         | 450,000           | O /B           |                                   |
|     | j. Koordinator Pelaksana Administrasi                          | 450,000           | O /B           |                                   |
|     | k. Pelaksana Administrasi                                      | 450,000           | O /B           |                                   |
|     | l. Pengelola Unit Penunjang/Pelaksana Teknis                   | 300,000           | O /B           |                                   |
|     | m. Pengelola Laboratorium/Laboran                              | 300,000           | O /B           |                                   |
|     | n. KAMPEDA   | 200,000           | O /B           |                                   |
|     | o. Cleaning Service  | 200,000           | O /B           |                                   |
|     | <b>C. PROGRAM PENDIDIKAN PROFESI</b>                           |                   |                |                                   |
|     | 1. Ketua Program Studi   | 3,000,000         | O /B           |                                   |
|     | 2. Sekretaris Program Studi                                    | 2,250,000         | O /B           |                                   |
|     | <b>D. PROGRAM PASCASARJANA (PPs)</b>                           |                   |                |                                   |
|     | <b>1. Program Studi di PPs UNS</b>                             |                   |                |                                   |
|     | a. Program Reguler   |                   |                |                                   |
|     | 1) Penanggung Jawab (Rektor dan Dekan)                         | 2,000,000         | O /B           |                                   |
|     | 2) Direktur PPs  | 5,000,000         | O /B           |                                   |
|     | 3) Pembina (Pembantu Rektor dan Pembantu Dekan)                | 1,500,000         | O /B           |                                   |
|     | 4) Asisten Direktur PPs  | 4,000,000         | O /B           |                                   |
|     | 5) Ketua Program Studi S3                                      | 3,500,000         | O /B           |                                   |
|     | 6) Sekretaris Program Studi S3                                 | 3,000,000         | O /B           |                                   |
|     | 7) Koordinator Minat Utama S3                                  | 2,500,000         | O /B           |                                   |
|     | 8) Sekretaris Minat Utama S3                                   | 2,000,000         | O /B           |                                   |
|     | 9) Ketua Program Studi S2                                      | 3,000,000         | O /B           |                                   |
|     | 10) Sekretaris Program Studi S2                                | 2,250,000         | O /B           |                                   |
|     | 11) Koordinator Minat Utama S2                                 | 1,500,000         | O /B           |                                   |
|     | 12) Koordinator Ketatausahaan                                  | 700,000           | O /B           |                                   |
|     | 13) Koord. Sub bidang / keuangan                               | 700,000           | O /B           |                                   |
|     | 14) Bendahara Pengeluaran Pembantu                             | 600,000           | O /B           |                                   |
|     | 15) Staf Pelaksana   | 350,000           | O /B           |                                   |
|     | 16) Bendahara Pengeluaran Pembantu                             | 400,000           | O /B           |                                   |
|     | 17) Kampeda  | 300,000           | O /B           |                                   |
|     | b. Insentif Pengelola Kelas Tambahan/Paralel                   |                   |                |                                   |
|     | 1) Rektor  | 10,000            | O /B /Mhs      | Dihitung mulai Mahasiswa ke-21    |
|     | 2) Pembantu Rektor   | 7,500             | O /B /Mhs      | Maks 3 Caturwulan atau 3 Semester |
|     | 3) Direktur PPs  | 14,000            | O /B /Mhs      | Maks 3 Caturwulan atau 3 Semester |
|     | 4) Asisten Direktur PPs  | 12,500            | O /B /Mhs      | Maks 3 Caturwulan atau 3 Semester |
|     | 5) Ketua Program Studi S3                                      | 15,000            | O /B /Mhs      | Maks 3 Caturwulan atau 3 Semester |
|     | 6) Sekretaris Program Studi S3                                 | 12,500            | O /B /Mhs      | Maks 3 Caturwulan atau 3 Semester |
|     | 7) Koordinator Minat Utama S3                                  |                   | O /B /Mhs      | Maks 3 Caturwulan atau 3 Semester |
|     | 8) Ketua Program Studi S2                                      | 15,000            | O /B /Mhs      | Maks 3 Caturwulan atau 3 Semester |
|     | 9) Sekretaris Program Studi S2                                 | 12,500            | O /B /Mhs      | Maks 3 Caturwulan atau 3 Semester |
|     | 10) Koordinator Minat Utama S2                                 |                   | O /B /Mhs      | Maks 3 Caturwulan atau 3 Semester |

| No. | URAIAN  | BIAYA<br>(Rupiah) | SATUAN    | KETERANGAN                               |
|-----|---|-------------------|-----------|--|
|     | 11) Koordinator Ketatausahaan   | 7,000             | O /B /Mhs | Maks. 3 Caturwulan atau 3 Semester       |
|     | 12) Koord. Sub bidang / keuangan  | 5,000             | O /B /Mhs | Maks. 3 Caturwulan atau 3 Semester       |
|     | 13) Bendahara Pengeluaran Pembantu  | 5,000             | O /B /Mhs | Maks. 3 Caturwulan atau 3 Semester       |
|     | 14) Staf Pelaksana  | 5,000             | O /B /Mhs | Maks. 3 Caturwulan atau 3 Semester       |
|     | 15) Staf Pembantu Bendahara Pengeluaran Pembantu  | 500               | O /B /Mhs | Maks. 3 Caturwulan atau 3 Semester       |
|     | 16) Pegawai Honorer / Kontrak   | 500               | O /B /Mhs | Maks. 3 Caturwulan atau 3 Semester       |
|     | c. Tim Pengembangan dan Pencitraan  |                   |           |  |
|     | 1) Ketua  | 2,500,000         | O / B     |  |
|     | 2) Anggota  | 2,000,000         | O / B     |  |
|     | d. Tim Penjaminan Mutu  |                   |           |  |
|     | 1) Ketua  | 2,000,000         | O / B     |  |
|     | 2) Sekretaris   | 1,600,000         | O / B     |  |
|     | 3) Anggota  | 900,000           | O / B     |  |
|     | 4) Pembantu Pelaksana   | 200,000           | O / B     |  |
|     | <b>2. Program Studi di Fakultas</b>   |                   |           |  |
|     | a. Program Reguler  |                   |           |  |
|     | 1) Penanggung Jawab (Rektor)  | 2,000,000         | O /B      |  |
|     | 2) Ketua Program Studi S3   | 3,500,000         | O /B      |  |
|     | 3) Sekretaris Program Studi S3  | 3,000,000         | O /B      |  |
|     | 4) Pembina (Pembantu Rektor, Direktur PPs.)   | 2,000,000         | O /B      |  |
|     | 5) Dekan dan Pembantu Dekan   | 3,000,000         | O /B      |  |
|     | 6) Ketua Program Studi S2   | 3,000,000         | O /B      |  |
|     | 7) Sekretaris Program Studi S2  | 2,500,000         | O /B      |  |
|     | 8) Kepala Bagian  | 2,500,000         | O /B      |  |
|     | 9) Koordinator Program Pascasarjana Fakultas  | 3,500,000         | O /B      |  |
|     | 10) Ketua Jurusan/ Prodi S1 reguler   | 900,000           | O /B      |  |
|     | 11) Sekretaris Jurusan/ Prodi S1 reguler  | 700,000           | O /B      |  |
|     | 12) Staf Pengembangan dan atau kerjasama  | 2,500,000         | O /B      |  |
|     | 13) Ketua Tim Koordinasi  | 2,500,000         | O /B      |  |
|     | 14) Sekretaris Tim Koordinasi   | 1,500,000         | O /B      |  |
|     | 15) Koord. Keuangan / Umum dan perlengkapan/ Akademik Atasan<br>Langsung Bendahara Pengeluaran Pembantu | 750,000           | O /B      |  |
|     | 16) Bendaharawan /Bendahara Pengeluaran Pembantu  | 500,000           | O /B      |  |
|     | 17) Pembantu Bendahara Pengeluaran Pembantu   | 300,000           | O /B      |  |
|     | 18) Administrasi Pendidikan   | 300,000           | O /B /Kls | Khusus kelas tambahan, maks. 3 Semester/ |
|     | 19) Administrasi Perpustakaan   | 300,000           | O /B /Kls | Cawu                                     |
|     | 20) Administrasi Pendaftaran  | 300,000           | O /B /Kls |  |
|     | 21) Sekretaris Pimpinan   | 200,000           | O /B /Kls |  |
|     | 22) Staf UMKAP  | 75,000            | O /B /Kls |  |
|     | 23) Pegawai Honorer / Kontrak   | 250,000           | O /B /Kls |  |
|     | 24) PBL/Tenaga Administrasi/Staf Pelaksana/Pembantu Umum  | 250,000           | O /B /Kls |  |
|     | b. Insentif Pengelola Kelas Tambahan/Paralel  |                   |           | Dihitung mulai Mahasiswa ke-21           |
|     | 1) Penanggung jawab (Rektor)  | 5,000             | O /B /Mhs |  |
|     | 2) Ketua Program Studi S3   | 12,500            | O /B /Mhs |  |
|     | 3) Sekretaris Program Studi S3  | 10,000            | O /B /Mhs |  |
|     | 4) Pembina (Dekan, Pembantu Rektor, Direktur PPs)   | 5,000             | O /B /Mhs |  |
|     | 5) Pembantu Dekan   | 4,000             | O /B /Mhs |  |
|     | 6) Ketua (Direktur) Program Studi S2  | 10,000            | O /B /Mhs |  |
|     | 7) Sekretaris (Wakil/Pembantu Direktur) Program Studi S2  | 7,500             | O /B /Mhs |  |
|     | 8) Staf Pengembangan dan atau kerjasama   | 6,000             | O /B /Mhs |  |
|     | 9) Koordinator Keuangan/Atasan Langsung PUMK  | 2,500             | O /B /Mhs |  |
|     | 10) Bendaharawan/PUMK   | 2,500             | O /B /Mhs |  |
|     | 11) Pembantu PUMK   | 2,500             | O /B /Mhs |  |
|     | 12) Administrasi Pendidikan   | 2,500             | O /B /Mhs |  |
|     | 13) Administrasi Perpustakaan   | 2,500             | O /B /Mhs |  |
|     | 14) Administrasi Pendaftaran  | 2,500             | O /B /Mhs |  |
|     | 15) Sekretaris Pimpinan   | 2,000             | O /B /Mhs |  |
|     | 16) Staf UMKAP  | 750               | O /B /Mhs |  |
|     | 17) Pegawai Honorer / Kontrak   | 2,500             | O /B /Mhs |  |
|     | 18) PBL/ Tenaga Administrasi/ Staf Pelaksana/Pembantu Umum  | 2,000             | O /B /Mhs |  |
|     | <b>V. HONORARIUM TIM DAN STAF PENDUKUNG</b>   |                   |           |  |
|     | <b>A. HONORARIUM TIM</b>  |                   |           |  |
|     | <b>1. Kantor</b>  |                   |           | Kantor Jaminan Mutu (KJM), Kantor        |
|     | a. Universitas  |                   |           | Humas dan Kerjasama (Humkers).           |
|     | 1) Kepala Kantor  | 2,000,000         | O /B      | Kantor Internasional (Internasional      |
|     | 2) Sekretaris Kantor  | 1,600,000         | O /B      | Office), dan sejenisnya                  |
|     | 3) Koordinator  | 1,250,000         | O /B      |  |
|     | b. Fakultas   |                   |           |  |
|     | 1) Kepala Unit  | 1,000,000         | O /B      |  |
|     | 2) Sekretaris Unit  | 750,000           | O /B      |  |
|     | 3) Anggota  | 500,000           | O /B      |  |
|     | <b>2. Tim Sistem Pengembangan Profesionalisme Dosen (SPPD)</b>  |                   |           |  |
|     | a. Pengarah   | 400,000           | O /B      |  |
|     | b. Penanggung Jawab   | 400,000           | O /B      |  |
|     | c. Ketua  | 400,000           | O /B      |  |
|     | d. Sekretaris   | 250,000           | O /B      |  |
|     | e. Anggota  | 200,000           | O /B      |  |
|     | <b>3. Kantor Jaminan Mutu (KJM)</b>   |                   |           |  |
|     | a. Sekretaris Tim   | 1,000,000         | O /B      |  |
|     | b. Anggota Tim  | 900,000           | O /B      |  |
|     | c. Pelaksana  | 750,000           | O /B      |  |
|     | d. Pembantu Pelaksana   | 200,000           | O /B      |  |
|     | e. Asesor Koreksi dan Asistensi   | 750,000           | O /Prodi  |  |
|     | f. Asesor Simulasi dan Pendamping Visitasi  | 500,000           | O /Prodi  |  |

| No. | URAIAN  | BIAYA<br>(Rupiah) | SATUAN | KETERANGAN |
|-----|---|-------------------|--------|------------|
| 4.  | <b>Tim P3LB / Tim Teknis Pengelola Sarana Prasarana</b>               |                   |        |            |
|     | a. Universitas  |                   |        |            |
|     | 1) Penanggungjawab  | 500,000           | O /B   |            |
|     | 2) Ketua  | 475,000           | O /B   |            |
|     | 3) Wakil Ketua  | 450,000           | O /B   |            |
|     | 4) Kordinator Pelaksana   | 400,000           | O /B   |            |
|     | 5) Wakil Koordinator Pelaksana  | 375,000           | O /B   |            |
|     | 6) Sekretaris I   | 350,000           | O /B   |            |
|     | 7) Sekretaris II  | 350,000           | O /B   |            |
|     | 8) Anggota  | 300,000           | O /B   |            |
|     | 9) Koordinator Bidang Teknis  | 350,000           | O /B   |            |
|     | 10) Anggota Bidang  | 300,000           | O /B   |            |
|     | 11) Pembantu Pelaksana  | 200,000           | O /B   |            |
|     | b. Fakultas   |                   |        |            |
|     | 1) Penanggungjawab  | 300,000           | O /B   |            |
|     | 2) Pengarah   | 250,000           | O /B   |            |
|     | 3) Ketua I dan II   | 250,000           | O /B   |            |
|     | 4) Kordinator Pelaksana   | 300,000           | O /B   |            |
|     | 5) Sekretaris I dan II  | 275,000           | O /B   |            |
|     | 6) Anggota  | 200,000           | O /B   |            |
|     | 7) Koordinator Bidang   | 300,000           | O /B   |            |
|     | 8) Anggota Bidang   | 250,000           | O /B   |            |
|     | 9) Pembantu pelaksana   | 150,000           | O /B   |            |
|     | <b>5. Koordinator Pengembangan Penelitian/ Pendidikan Universitas</b> | 2,000,000         | O /B   |            |
|     | <b>6. Tim Penyusunan Capaian Kinerja</b>                              |                   |        |            |
|     | a. Penanggung jawab   | 300,000           | O /B   |            |
|     | b. Penasehat  | 300,000           | O /B   |            |
|     | c. Ketua I dan II   | 300,000           | O /B   |            |
|     | d. Sekretaris I dan II  | 250,000           | O /B   |            |
|     | e. Anggota  | 225,000           | O /B   |            |
|     | <b>7. Tim PHK</b>   |                   |        |            |
|     | a. Penanggung jawab   | 350,000           | O /B   |            |
|     | b. Ketua dan Wakil Ketua  | 300,000           | O /B   |            |
|     | c. Koordinator  | 275,000           | O /B   |            |
|     | d. Anggota Tim  | 175,000           | O /B   |            |
|     | e. Koordinator Pelaksana Administrasi                                 | 150,000           | O /B   |            |
|     | f. Pelaksana Administrasi   | 100,000           | O /B   |            |
|     | <b>8. Tim LAKIP</b>   |                   |        |            |
|     | a. Universitas  |                   |        |            |
|     | 1) Penanggungjawab  | 500,000           | O /K   |            |
|     | 2) Penasehat Bidang   | 475,000           | O /K   |            |
|     | 3) Ketua  | 450,000           | O /K   |            |
|     | 4) Wakil Ketua  | 400,000           | O /K   |            |
|     | 5) Koordinator Bidang   | 350,000           | O /K   |            |
|     | 6) Sekretaris   | 300,000           | O /K   |            |
|     | 7) Anggota  | 200,000           | O /K   |            |
|     | 8) Pembantu Pelaksana   | 150,000           | O /K   |            |
|     | b. Fakultas   |                   |        |            |
|     | 1) Penanggungjawab  | 250,000           | O /K   |            |
|     | 2) Ketua  | 250,000           | O /K   |            |
|     | 3) Sekretaris   | 150,000           | O /K   |            |
|     | 4) Anggota  | 120,000           | O /K   |            |
|     | <b>9. Tim Pembuatan Berita Mingguan Kontak</b>                        |                   |        |            |
|     | a. Penanggungjawab  | 275,000           | O /B   |            |
|     | b. Ketua / Pengarah   | 250,000           | O /B   |            |
|     | c. Ketua Penyunting   | 225,000           | O /B   |            |
|     | d. Sekretaris Penyunting  | 200,000           | O /B   |            |
|     | e. Reporter; Editing  | 175,000           | O /B   |            |
|     | f. Sirkulasi dan Pencetak   | 150,000           | O /B   |            |
|     | <b>10. Tim Pengembangan Webo Metric</b>                               |                   |        |            |
|     | a. Penanggungjawab  | 500,000           | O /B   |            |
|     | b. Ketua  | 450,000           | O /B   |            |
|     | c. Sekretaris   | 400,000           | O /B   |            |
|     | d. Anggota  | 350,000           | O /B   |            |
|     | <b>11. Tim Pengelola Website dan ICT</b>                              |                   |        |            |
|     | a. Penasehat/ Pengarah/ Penanggungjawab                               | 500,000           | O /B   |            |
|     | b. Konsultan  | 450,000           | O /B   |            |
|     | c. Ketua  | 400,000           | O /B   |            |
|     | d. Koordinator  | 350,000           | O /B   |            |
|     | e. Anggota  | 300,000           | O /B   |            |
|     | f. Admin Jaringan   | 250,000           | O /B   |            |
|     | g. Operator   | 200,000           | O /B   |            |
|     | <b>12. Tim THES</b>   |                   |        |            |
|     | a. Penanggungjawab  | 500,000           | O /B   |            |
|     | b. Ketua Tim  | 500,000           | O /B   |            |
|     | c. Wakil Ketua Tim  | 450,000           | O /B   |            |
|     | d. Sekretaris   | 400,000           | O /B   |            |
|     | e. Anggota  | 350,000           | O /B   |            |
|     | f. Administrasi   | 200,000           | O /B   |            |
|     | <b>13. Tim Kegiatan Wisuda</b>  |                   |        |            |
|     | a. Uang Sidang Senat  | 150,000           | O /K   |            |
|     | b. Panitia di Universitas   |                   |        |            |
|     | 1) Universitas  |                   |        |            |

| No. | URAIAN   | BIAYA<br>(Rupiah) | SATUAN       | KETERANGAN      |
|-----|--|-------------------|--------------|-----------------|
|     | 2) Fakultas  |                   |              |                 |
|     | a) Pengarah  | 200,000           | O /K         |                 |
|     | b) Penanggung jawab  | 175,000           | O /K         |                 |
|     | c) Penasehat   | 175,000           | O /K         |                 |
|     | d) Ketua Umum/Ketua  | 150,000           | O /K         |                 |
|     | e) Sekretaris  | 125,000           | O /K         |                 |
|     | f) Anggota Sekretariat   | 100,000           | O /K         |                 |
|     | g) Bendahara   | 125,000           | O /K         |                 |
|     | h) Koordinator   | 100,000           | O /K         |                 |
|     | i) Anggota   | 80,000            | O /K         |                 |
|     | j) Pembantu Pelaksana  | 60,000            | O /K         |                 |
|     | <b>14. Tim Pengelola Majalah Mediator</b>  |                   |              |                 |
|     | a. Pelindung   | 500,000           | O /Terbit    |                 |
|     | b. Penasehat   | 500,000           | O /Terbit    |                 |
|     | c. Narasumber  | 400,000           | O /Terbit    |                 |
|     | d. Penanggungjawab   | 500,000           | O /Terbit    |                 |
|     | e. Pemimpin Umum   | 500,000           | O /Terbit    |                 |
|     | f. Pemimpin Redaksi  | 500,000           | O /Terbit    |                 |
|     | g. Wakil Pemimpin Redaksi  | 400,000           | O /Terbit    |                 |
|     | h. Editor  | 400,000           | O /Terbit    |                 |
|     | i. Bendahara I   | 300,000           | O /Terbit    |                 |
|     | j. Bendahara II  | 300,000           | O /Terbit    |                 |
|     | k. Tata Letak  | 275,000           | O /Terbit    |                 |
|     | l. Anggota Dewan Redaksi   | 250,000           | O /Terbit    |                 |
|     | m. Bagian Pengumpul Data   | 250,000           | O /Terbit    |                 |
|     | n. Bagian Produksi dan Distribusi  | 250,000           | O /Terbit    |                 |
|     | o. Penulis Naskah  | 350,000           | Per Naskah   |                 |
|     | <b>15. Tim Seleksi dan Pemberian Beasiswa</b>  |                   |              |                 |
|     | a. Pengarah  | 450,000           | O /B         |                 |
|     | b. Penanggung Jawab Seleksi  | 400,000           | O /B         |                 |
|     | c. Penanggung Jawab Fakultas   | 350,000           | O /B         |                 |
|     | d. Ketua   | 400,000           | O /B         |                 |
|     | e. Wakil Ketua   | 400,000           | O /B         |                 |
|     | f. Sekretaris  | 350,000           | O /B         |                 |
|     | g. Koordinator Pelaksana   | 350,000           | O /B         |                 |
|     | h. Seksi TIK   | 250,000           | O /B         |                 |
|     | i. Seksi Verifikasi  |                   |              |                 |
|     | 1) Verifikasi Dokumen  | 200,000           | O /B         |                 |
|     | 2) Verifikasi Lapangan   | 200,000           | O /B         |                 |
|     | <b>16. Tim Pengelola Beasiswa Program Master/ Doktor Luar Negeri dari DIKTI Bagi Tenaga Akademik UNS</b> |                   |              |                 |
|     | a. Penanggungjawab/ ketua  | 600,000           | O /B         |                 |
|     | b. Ketua 1   | 500,000           | O /B         |                 |
|     | c. Ketua 2   | 500,000           | O /B         |                 |
|     | d. Sekretaris  | 450,000           | O /B         |                 |
|     | e. Bendahara   | 450,000           | O /B         |                 |
|     | f. Anggota   | 400,000           | O /B         |                 |
|     | g. Pelaksana   | 350,000           | O /B         |                 |
|     | h. Pembantu Pelaksana  | 250,000           | O /B         |                 |
|     | <b>17. Tim SPI</b>   |                   |              |                 |
|     | a. Ketua   | 3,500,000         | O /B         |                 |
|     | b. Sekretaris  | 3,000,000         | O /B         |                 |
|     | c. Koordinator Bidang  | 2,700,000         | O /B         |                 |
|     | d. Anggota   | 2,500,000         | O /B         |                 |
|     | e. Auditor   | 400,000           | O /H         |                 |
|     | <b>18. Tim Pengelola Kegiatan dan Pelaksana Program Hibah Kompetisi Berbasis Institusi</b>               |                   |              |                 |
|     | a. Penanggungjawab   | 5,000,000         | Per Kegiatan |                 |
|     | b. Ketua Pelaksana Program   | 1,225,000         | O /B         |                 |
|     | c. Wakil Ketua Pelaksana   | 1,150,000         | O /B         |                 |
|     | d. Anggota   | 4,000,000         | Per Kegiatan |                 |
|     | e. Pengelola Keuangan  | 3,500,000         | Per Kegiatan |                 |
|     | f. Koordinator Pelaksana Bidang  | 1,000,000         | O /B         |                 |
|     | g. Koordinator Keg. Tingkat Unit   | 750,000           | O /B         |                 |
|     | h. Wakil Koordinator Keg. Tingkat Unit/Prodi   | 500,000           | O /B         |                 |
|     | i. Administrasi Umum   | 250,000           | O /B         |                 |
|     | <b>19. Tim Pengelola DIPA BLU Universitas</b>  |                   |              |                 |
|     | a. Penanggung jawab  | 500,000           | O /B         |                 |
|     | b. Ketua   | 450,000           | O /B         |                 |
|     | c. Wakil Ketua   | 400,000           | O /B         |                 |
|     | d. Sekretaris  | 350,000           | O /B         |                 |
|     | e. Anggota   | 300,000           | O /B         |                 |
|     | <b>20. Tim Pengelola DIPA BLU Kantor Pusat/Fakultas/Pascasarjana</b>                                     |                   |              |                 |
|     | a. Penanggung jawab  | 400,000           | O /B         |                 |
|     | b. Ketua   | 350,000           | O /B         |                 |
|     | c. Wakil Ketua   | 300,000           | O /B         | Jika diperlukan |
|     | d. Sekretaris  | 250,000           | O /B         |                 |
|     | e. Anggota   | 200,000           | O /B         |                 |
|     | <b>21. Tim Pelaksana SIMAK BMN</b>   |                   |              |                 |
|     | a. Universitas   |                   |              |                 |
|     | 1) Penanggung jawab  | 250,000           | O /B         |                 |
|     | 2) Ketua   | 230,000           | O /B         |                 |



| No. | URAIAN  | BIAYA<br>(Rupiah) | SATUAN | KETERANGAN                  |
|-----|---|-------------------|--------|-----------------------------|
|     | 3) Pengumpul&pengolah data  | 170,000           | O /B   |                             |
|     | 4) Operator   | 170,000           | O /B   |                             |
|     | 5) Kepala Gudang  | 160,000           | O /B   |                             |
|     | b. Fakultas/Pascasarjana  |                   |        |                             |
|     | 1) Penanggung jawab   | 210,000           | O /B   |                             |
|     | 2) Ketua  | 190,000           | O /B   |                             |
|     | 3) Pengumpul&pengolah data  | 150,000           | O /B   |                             |
|     | 4) Operator   | 130,000           | O /B   |                             |
|     | 5) Kepala Gudang  | 100,000           | O /B   |                             |
|     | <b>22. Tim Penatausahaan Barang Milik Negara (BMN)</b>  |                   |        |                             |
|     | a. Universitas  |                   |        |                             |
|     | 1) Penanggung jawab   | 250,000           | O /B   |                             |
|     | 2) Ketua  | 230,000           | O /B   |                             |
|     | 3) Koordinator  | 210,000           | O /B   |                             |
|     | 4) Pengelola Barang Inv di lingk Biro/ FKIP   | 160,000           | O /B   |                             |
|     | 5) Pengelola Barang UPT/Lembaga/Medical/MKU   | 150,000           | O /B   |                             |
|     | b. Fakultas/Pascasarjana  |                   |        |                             |
|     | 1) Penanggung jawab   |                   |        |                             |
|     | 2) Ketua  | 210,000           | O /B   |                             |
|     | 3) Koordinator  | 190,000           | O /B   |                             |
|     | 4) Pengelola Barang Inv di lingk Biro/ FKIP   | 150,000           | O /B   |                             |
|     |   | 100,000           | O /B   |                             |
|     | <b>23. Tim Pengelola Bengkel</b>  |                   |        |                             |
|     | a. Penasihat/Pengarah   |                   |        |                             |
|     | b. Penanggung jawab   | 300,000           | O /B   |                             |
|     | c. Ketua  | 275,000           | O /B   |                             |
|     | d. Bendahara  | 250,000           | O /B   |                             |
|     | e. Koord merangkap petugas piket  | 225,000           | O /B   |                             |
|     | f. Anggota merangkap petugas piket  | 225,000           | O /B   |                             |
|     | <b>24. Tim Teknis Pengadaan Barang dan Jasa Secara Elektronik<br/>(E-Procurement) Yang Dilaksanakan di Unit LPSE</b>    | 500,000           | O /B   |                             |
|     | <b>25. Kepala Unit Layanan Pengadaan (ULP)</b>  |                   |        |                             |
|     | <b>26. Panitia Pengadaan Barang/ Jasa</b>   | 1,260,000         | O /B   |                             |
|     | a. Ketua  |                   | O/ P   | 90% dari SBU Tahun Berjalan |
|     | b. Sekretaris   |                   | O/ P   | 80% dari SBU Tahun Berjalan |
|     | c. Anggota  |                   | O/ P   | 70% dari SBU Tahun Berjalan |
|     | <b>27. Panitia Sertifikasi ISO</b>  |                   |        |                             |
|     | a. Ketua  | 150,000           | O /B   |                             |
|     | b. Sekretaris   | 125,000           | O /B   |                             |
|     | c. Anggota  | 100,000           | O /B   |                             |
|     | d. Pelaksana  | 75,000            | O /B   |                             |
|     | <b>28. Tim Pengelola SAI</b>  |                   |        |                             |
|     | a. Penanggung jawab   |                   |        |                             |
|     | b. Ketua  | 270,000           | O /B   |                             |
|     | c. Koordinator  | 250,000           | O /B   |                             |
|     | d. Pengolah   | 230,000           | O /B   |                             |
|     | e. Pemroses SPM dan SSBP,SSPB   | 210,000           | O /B   |                             |
|     | f. Validator  | 190,000           | O /B   |                             |
|     | g. Verifikator  | 450,000           | O /B   |                             |
|     | h. Operator   | 400,000           | O /B   |                             |
|     | <b>29. Tim Pengelola sistem Informasi Keuangan (SIKEU)</b>  |                   |        |                             |
|     | a. Penanggung jawab   | 425,000           | O /B   |                             |
|     | b. Ketua  | 325,000           | O /B   |                             |
|     | c. Sekretaris   | 275,000           | O /B   |                             |
|     | d. Koordinator Teknis Anggaran RM & PNPB  | 225,000           | O /B   |                             |
|     | e. Penanggungjawab Teknis Anggaran PNPB   | 200,000           | O /B   |                             |
|     | f. Penanggungjawab Teknis Anggaran RM   | 175,000           | O /B   |                             |
|     | g. Anggota  | 150,000           | O /B   |                             |
|     | h. Staf Pelaksana   | 125,000           | O /B   |                             |
|     | <b>30. Tim Konservasi Energi</b>  |                   |        |                             |
|     | a. Pengarah   | 250,000           | O /B   |                             |
|     | b. Penasehat  | 250,000           | O /B   |                             |
|     | c. Penanggung jawab   | 225,000           | O /B   |                             |
|     | d. Ketua  | 200,000           | O /B   |                             |
|     | e. Sekretaris   | 175,000           | O /B   |                             |
|     | f. Anggota  | 150,000           | O /B   |                             |
|     | <b>31. Tim Pengelola Adm. Pendidikan &amp; Keuangan Program Diploma/S-1 Nonreguler/Pascasarjana Tingkat Universitas</b> |                   |        |                             |
|     | a. Penanggung jawab   | 450,000           | O /B   |                             |
|     | b. Supervisi  | 400,000           | O /B   |                             |
|     | c. Koordinator  | 350,000           | O /B   |                             |
|     | d. Ketua Seksi  | 275,000           | O /B   |                             |
|     | e. Ketua Sub Seksi  | 225,000           | O /B   |                             |
|     | f. Pelaksana Penerimaan/Penggunaan  | 200,000           | O /B   |                             |
|     | g. Pelaksana Adm Keuangan dan Akademik  | 150,000           | O /B   |                             |
|     | h. Pembantu Pelaksana   | 140,000           | O /B   |                             |
|     | <b>32. Tim Pemantau Pelaksanaan Anggaran</b>  |                   |        |                             |
|     | a. Koordinator  | 300,000           | O /B   |                             |
|     | b. Anggota  | 250,000           | O /B   |                             |
|     | c. Staf Pelaksana   | 200,000           | O /B   |                             |
|     | <b>33. Tim Laporan Program Studi</b>  |                   |        |                             |
|     | a. Koordinator  |                   |        |                             |
|     | b. Wakil Koordinator  | 200,000           | O /B   |                             |
|     | c. Operator   | 175,000           | O /B   |                             |
|     |   | 150,000           | O /B   |                             |

| No.  | URAIAN | BIAYA<br>(Rupiah) | SATUAN  | KETERANGAN  |
|--|--------|-------------------|---------|---|
| <b>34. Tim BINAP</b>   |        |                   |         |   |
| a. Universitas   |        |                   |         |   |
| 1) Penanggung jawab  |        | 250,000           | O /B    |   |
| 2) Ketua   |        | 250,000           | O /B    |   |
| 3) Wakil Ketua/Sekretaris  |        | 200,000           | O /B    |   |
| 4) Anggota   |        | 175,000           | O /B    |   |
| 5) Pembantu Pelaksana  |        | 150,000           | O /B    |   |
| 6) Uang Sidang   |        | 30,000            | O /K    | Maks. 4 kali sidang per bulan                                     |
| b. Fakultas  |        |                   |         |   |
| 1) Penanggung jawab  |        | 150,000           | O /B    |   |
| 2) Ketua   |        | 150,000           | O /B    |   |
| 3) Wakil Ketua/Sekretaris  |        | 130,000           | O /B    |   |
| 4) Anggota   |        | 110,000           | O /B    |   |
| 5) Pembantu Pelaksana  |        | 100,000           | O /B    |   |
| 6) Uang Sidang   |        | 30,000            | O /K    | Maks. 4 kali sidang per bulan                                     |
| <b>35. Tim Pengelola Sistem Informasi Manajemen Kepegawaian (SIMPEG)</b>   |        |                   |         |   |
| a. Universitas   |        |                   |         |   |
| 1) Pengarah  |        | 300,000           | O /B    |   |
| 2) Penanggung jawab  |        | 300,000           | O /B    |   |
| 3) Ketua   |        | 250,000           | O /B    |   |
| 4) Koordinator   |        | 200,000           | O /B    |   |
| 5) Admin Database/Jaringan   |        | 175,000           | O /B    |   |
| 6) Operator  |        | 150,000           | O /B    |   |
| b. Fakultas  |        |                   |         |   |
| 1) Penanggung jawab  |        | 200,000           | O /B    |   |
| 2) Ketua   |        | 200,000           | O /B    |   |
| 3) Koordinator   |        | 175,000           | O /B    |   |
| 4) Admin Database/Jaringan   |        | 160,000           | O /B    |   |
| 5) Operator  |        | 140,000           | O /B    |   |
| <b>36. Tim Penilai Angka Kredit Jabatan Fungsional Dosen</b>               |        |                   |         |   |
| a. Universitas   |        |                   |         |   |
| 1) Penanggung jawab  |        | 300,000           | O /B    |   |
| 2) Ketua   |        | 275,000           | O /B    |   |
| 3) Ketua Pelaksana   |        | 275,000           | O /B    |   |
| 4) Wakil Ketua   |        | 250,000           | O /B    |   |
| 5) Sekretaris  |        | 225,000           | O /B    |   |
| 6) Anggota   |        | 200,000           | O /B    |   |
| 7) Pembantu Pelaksana/Sekretariat  |        | 150,000           | O /B    |   |
| 8) Uang Sidang   |        | 30,000            | O /K    | Maks. 4 kali sidang per bulan                                     |
| b. Fakultas  |        |                   |         |   |
| 1) Penanggung jawab  |        | 150,000           | O /B    |   |
| 2) Ketua   |        | 125,000           | O /B    |   |
| 3) Sekretaris  |        | 100,000           | O /B    |   |
| 4) Anggota   |        | 75,000            | O /B    |   |
| 5) Pembantu Pelaksana/Sekretariat  |        | 50,000            | O /B    |   |
| 6) Uang Sidang   |        | 30,000            | O /K    | Maks. 4 kali sidang per bulan                                     |
| <b>37. Tim PAK Jabatan fungsional Pranata Humas /Arsiparis /Pustakawan</b> |        |                   |         |   |
| a. Penanggung jawab  |        | 200,000           | O /B    |   |
| b. Ketua   |        | 200,000           | O /B    |   |
| c. Sekretaris  |        | 160,000           | O /B    |   |
| d. Anggota   |        | 120,000           | O /B    |   |
| e. Pembantu Pelaksana  |        | 85,000            | O /B    |   |
| f. Uang Sidang   |        | 40,000            | O /K    | Maks. 2 kali sidang per bulan                                     |
| <b>38. Tim Analisis Jabatan dan Evaluasi</b>                               |        |                   |         |   |
| a. Pengarah  |        | 350,000           | O /B    |   |
| b. Ketua   |        | 300,000           | O /B    |   |
| c. Sekretaris  |        | 250,000           | O /B    |   |
| d. Anggota   |        | 200,000           | O /B    |   |
| <b>39. Tim Reviewer Karya Ilmiah Kenaikan Pangkat</b>                      |        |                   |         |   |
| a. Reviewer Internal   |        | 300,000           | O/Dosen | Bantuan kepada Dosen untuk setiap proses kenaikan pangkat/jabatan |
| b. Reviewer Eksternal  |        | 750,000           | O/Dosen |   |
| <b>40. Tim Baperjakat</b>  |        |                   |         |   |
| a. Penanggung jawab  |        | 200,000           | O /B    |   |
| b. Ketua   |        | 200,000           | O /B    |   |
| c. Sekretaris  |        | 175,000           | O /B    |   |
| d. Anggota   |        | 150,000           | O /B    |   |
| e. Notulis   |        | 125,000           | O /B    |   |
| f. Anggota Sekretariat   |        | 110,000           | O /B    |   |
| g. Pembantu Umum   |        | 100,000           | O /B    |   |
| <b>41. Tim Pengembangan Usaha</b>  |        |                   |         |   |
| a. Ketua   |        | 2,000,000         | O /B    |   |
| b. Sekretaris  |        | 1,500,000         | O /B    |   |
| c. Anggota   |        | 1,000,000         | O /B    |   |
| <b>42. Tim Perencanaan dan Pengembangan</b>                                |        |                   |         |   |
| a. Pengarah  |        | 1,000,000         | O /B    |   |
| b. Penanggungjawab Bidang  |        | 800,000           | O /B    |   |
| c. Ketua   |        | 1,000,000         | O /B    |   |
| d. Anggota   |        | 750,000           | O /B    |   |
| e. Anggota (Kesekretariatan)   |        | 400,000           | O /B    |   |
| f. Pelaksana Administrasi  |        | 400,000           | O /B    |   |
| g. Pembantu Pelaksana  |        | 400,000           | O /B    |   |
| <b>43. Unit Pengembangan Akuntansi</b>                                     |        |                   |         |   |
| a. Universitas   |        |                   |         |   |
| 1) Pengarah  |        | 2,000,000         | O /B    |   |
| 2) Penanggung Jawab  |        | 2,000,000         | O /B    |   |

| No. | URAIAN   | BIAYA<br>(Rupiah) | SATUAN | KETERANGAN                 |
|-----|--|-------------------|--------|----------------------------|
|     | 3) Ketua   | 3,000,000         | O / B  |                            |
|     | 4) Sekretaris  | 2,500,000         | O / B  |                            |
|     | 5) Anggota   | 2,000,000         | O / B  |                            |
|     | b. Fakultas/Pascasarjana   |                   |        |                            |
|     | 1) Pengarah  | 600,000           | O / B  |                            |
|     | 2) Penanggung Jawab  | 500,000           | O / B  |                            |
|     | 3) Ketua   | 750,000           | O / B  |                            |
|     | 4) Sekretaris  | 600,000           | O / B  |                            |
|     | 5) Anggota   | 400,000           | O / B  |                            |
|     | <b>44. Tim Penyusun / Revisi DIPA</b>  |                   |        |                            |
|     | a. Universitas   |                   |        |                            |
|     | 1) Penanggung jawab  | 275,000           | O / K  |                            |
|     | 2) Ketua   | 275,000           | O / K  |                            |
|     | 3) Wakil Ketua   | 245,000           | O / K  |                            |
|     | 4) Koordinator Bidang  | 230,000           | O / K  |                            |
|     | 5) Sekretaris  | 225,000           | O / K  |                            |
|     | 6) Anggota   | 195,000           | O / K  |                            |
|     | 7) Pembantu Pelaksana  | 130,000           | O / K  |                            |
|     | b. Fakultas/Pascasarjana/Kantor Pusat  |                   |        |                            |
|     | 1) Penanggung jawab  | 185,000           | O / K  |                            |
|     | 2) Ketua   | 185,000           | O / K  |                            |
|     | 3) Wakil Ketua   | 175,000           | O / K  |                            |
|     | 4) Koordinator Bidang  | 170,000           | O / K  |                            |
|     | 5) Sekretaris  | 165,000           | O / K  |                            |
|     | 6) Anggota   | 130,000           | O / K  |                            |
|     | 7) Pembantu Pelaksana  | 115,000           | O / K  |                            |
|     | <b>45. Tarif Uang Leleh Pengemudi Wilayah Eks. Karesidenan Surakarta</b>         |                   |        |                            |
|     | a. Kendaraan Kecil   |                   |        |                            |
|     | 1) 1 sd 20 km  | 20,000            | O / K  |                            |
|     | 2) 21 sd 40 km   | 30,000            | O / K  |                            |
|     | 3) 41 sd 60 km   | 40,000            | O / K  |                            |
|     | 4) 61 sd 80 km   | 50,000            | O / K  |                            |
|     | 5) Setiap kenaikan jarak 20 km   | 10,000            | O / K  |                            |
|     | 6) Uang leleh Pengemudi Non PNS  | 500               | Per Km | Jarak Km pulang-pergi (PP) |
|     | b. Bus / Truck   |                   |        |                            |
|     | 1) 1 sd 20 km  | 30,000            | O / K  |                            |
|     | 2) 21 sd 40 km   | 40,000            | O / K  |                            |
|     | 3) 41 sd 60 km   | 50,000            | O / K  |                            |
|     | 4) 61 sd 80 km   | 60,000            | O / K  |                            |
|     | 5) Setiap kenaikan jarak 20 km   | 10,000            | O / K  |                            |
|     | 6) Uang leleh Pengemudi Non PNS  | 650               | Per Km | Jarak Km pulang-pergi (PP) |
|     | <b>46. Tim Santunan Dana Kasih</b>   |                   |        |                            |
|     | a. Pelindung /Penasehat /Penanggung jawab /Ketua                                 | 150,000           | O / B  |                            |
|     | b. Sekretaris /Bendahara   | 140,000           | O / B  |                            |
|     | c. Anggota   | 130,000           | O / B  |                            |
|     | <b>47. Tim Pengelola Tabungan Wisuda Utama</b>                                   |                   |        |                            |
|     | a. Penanggung jawab  | 200,000           | O / B  |                            |
|     | b. Pengarah  | 170,000           | O / B  |                            |
|     | c. Penasehat   | 170,000           | O / B  |                            |
|     | d. Ketua   | 150,000           | O / B  |                            |
|     | e. Ketua Pelaksana   | 140,000           | O / B  |                            |
|     | f. Sekretaris  | 130,000           | O / B  |                            |
|     | g. Bendahara   | 130,000           | O / B  |                            |
|     | h. Anggota   | 120,000           | O / B  |                            |
|     | <b>48. Tim Pelaksana Sekretariat Senat</b>                                       | 125,000           | O / B  |                            |
|     | <b>49. Staf Perpustakaan</b>   |                   |        |                            |
|     | a. Pegawai Paruh Waktu (part time)   | 400,000           | O / B  |                            |
|     | b. Pegawai Programmer  | 800,000           | O / B  |                            |
|     | c. Staf Pengelola Keuangan UPT Perpustakaan                                      | 260,000           | O / B  |                            |
|     | d. Tugas Tambahan Sore dan Malam hari  |                   |        |                            |
|     | 1) Golongan III dan IV   | 6,500             | O / J  |                            |
|     | 2) Golongan II   | 6,000             | O / J  |                            |
|     | 3) Golongan I /Pegawai Honoror   | 5,200             | O / J  |                            |
|     | 4) Konsumsi  | 15,000            | O / H  |                            |
|     | <b>50. Biaya Operasional Tugas Tambahan Satpam</b>                               | 5,000             | O / H  |                            |
|     | <b>51. Tim Rumah Susun Mahasiswa/ Asrama Mahasiswa</b>                           |                   |        |                            |
|     | a. Penanggung jawab /Penasehat   | 350,000           | O / B  |                            |
|     | b. Ketua   | 300,000           | O / B  |                            |
|     | c. Sekretaris  | 275,000           | O / B  |                            |
|     | d. Anggota   | 250,000           | O / B  |                            |
|     | e. Koordinator Tim Teknis  | 300,000           | O / B  |                            |
|     | f. Anggota Bidang  | 250,000           | O / B  |                            |
|     | g. Pembantu Pelaksana  | 150,000           | O / B  |                            |
|     | <b>52. Tim Kegiatan Registrasi /Herregistrasi</b>                                |                   |        |                            |
|     | a. Penasehat   | 30,000            | O / H  |                            |
|     | b. Pengarah  | 27,500            | O / H  |                            |
|     | c. Penanggungjawab   | 25,000            | O / H  |                            |
|     | d. Ketua   | 22,500            | O / H  |                            |
|     | e. Sekretaris  | 20,000            | O / H  |                            |
|     | f. Koordinator   | 17,500            | O / H  |                            |
|     | g. Anggota   | 15,000            | O / H  |                            |
|     | <b>53. Tim Pengolahan Data Administrasi Akademik dan Keuangan Mahasiswa Baru</b> |                   |        |                            |
|     | a. Pengarah  | 600,000           | O / K  |                            |
|     | b. Penanggung jawab  | 500,000           | O / K  |                            |
|     | c. Ketua Bidang  | 450,000           | O / K  |                            |

| No. | URAIAN  | BIAYA<br>(Rupiah) | SATUAN | KETERANGAN |
|-----|---|-------------------|--------|------------|
|     | d. Sekretaris Bidang  | 350,000           | O / K  |            |
|     | e. Koordinator Bidang                                       | 250,000           | O / K  |            |
|     | f. Anggota Bidang   | 200,000           | O / K  |            |
|     | g. Pelaksana Bidang   | 150,000           | O / K  |            |
|     | <b>54. Tim SIAKAD dan Pelaporan Prodi (EPSBED)</b>          |                   |        |            |
|     | a. Pengarah   | 520,000           | O / B  |            |
|     | b. Penanggung jawab   | 460,000           | O / B  |            |
|     | c. Ketua  | 405,000           | O / B  |            |
|     | d. Koordinator Pengolah Data                                | 345,000           | O / B  |            |
|     | e. Koordinator Jaringan/Penggabungan data                   | 290,000           | O / B  |            |
|     | f. Wakil Koordinator  | 290,000           | O / B  |            |
|     | g. Programmer   | 290,000           | O / B  |            |
|     | h. Operator   | 175,000           | O / B  |            |
|     | <b>55. Tim Career Development Centre (CDC)</b>              |                   |        |            |
|     | a. Universitas  |                   |        |            |
|     | 1) Penanggung jawab   | 500,000           | O / B  |            |
|     | 2) Pengarah   | 300,000           | O / B  |            |
|     | 3) Ketua  | 500,000           | O / B  |            |
|     | 4) Sekretaris   | 400,000           | O / B  |            |
|     | 5) Koordinator Divisi                                       | 350,000           | O / B  |            |
|     | 6) Wakil Koordinator Divisi                                 | 250,000           | O / B  |            |
|     | 7) Staf Administrasi  | 200,000           | O / B  |            |
|     | b. Fakultas   |                   |        |            |
|     | 1) Penanggung Jawab   | 400,000           | O / B  |            |
|     | 2) Ketua  | 500,000           | O / B  |            |
|     | 3) Sekretaris   | 400,000           | O / B  |            |
|     | 4) Anggota  | 350,000           | O / B  |            |
|     | 5) Pembantu Pelaksana                                       | 150,000           | O / B  |            |
|     | <b>56. Tim Advokasi (Senat)</b>                             |                   |        |            |
|     | a. Ketua  | 400,000           | O/B    |            |
|     | b. Sekretaris   | 300,000           | O/B    |            |
|     | c. Anggota  | 150,000           | O/B    |            |
|     | d. Pembantu Pelaksana /Sekretariat                          | 75,000            | O/B    |            |
|     | <b>57. Tim Pengelola Proyek Rumah Sakit (RS) Pendidikan</b> |                   |        |            |
|     | a. Penanggung jawab (Rektor)                                | 1,500,000         | O / B  |            |
|     | b. Penasehat /Pengaruh (Pembantu Rektor)                    | 1,000,000         | O / B  |            |
|     | c. Koordinator Proyek (Dekan Fakultas Kedokteran)           | 2,000,000         | O / B  |            |
|     | d. Direktur Proyek  | 3,500,000         | O / B  |            |
|     | e. Manajer Proyek   | 3,500,000         | O / B  |            |
|     | f. Sekretaris   | 2,500,000         | O / B  |            |
|     | g. Unit Finansial   | 2,500,000         | O / B  |            |
|     | h. Technical Review Team (TRT)                              | 2,000,000         | O / B  |            |
|     | i. Unit Pengadaan (Barang dan /atau Jasa)                   | 1,500,000         | O / B  |            |
|     | j. Unit Teknik  | 1,500,000         | O / B  |            |
|     | k. Unit Pengembangan Kurikulum                              | 1,500,000         | O / B  |            |
|     | l. Unit ICT   | 1,500,000         | O / B  |            |
|     | m. Pelaksana Monitoring & Evaluasi (Monev.)                 | 1,500,000         | O / B  |            |
|     | n. Tim Kolaborasi   | 1,500,000         | O / B  |            |
|     | o. Kesekretariatan  | 2,000,000         | O / B  |            |
|     | <b>58. Tim Pengelola Proyek</b>                             |                   |        |            |
|     | a. Penanggung jawab (Rektor)                                | 2,000,000         | O / B  |            |
|     | b. Penasehat /Pengaruh (Pembantu Rektor)                    | 1,500,000         | O / B  |            |
|     | c. Koordinator Proyek                                       | 2,000,000         | O / B  |            |
|     | d. Sekretaris   | 1,500,000         | O / B  |            |
|     | e. Unit Finansial   | 1,500,000         | O / B  |            |
|     | f. Advokasi Hukum   | 1,500,000         | O / B  |            |
|     | g. Unit Pengadaan (Barang dan /atau Jasa)                   | 1,500,000         | O / B  |            |
|     | h. Unit Teknis  | 1,500,000         | O / B  |            |
|     | i. Unit Perencana   | 1,500,000         | O / B  |            |
|     | j. Kesekretariatan  | 1,000,000         | O / B  |            |
|     | <b>59. Tarif Kegiatan Pengujian Laboratorium Pusat MIPA</b> |                   |        |            |
|     | a. Manajemen kegiatan pengujian dan kalibrasi               |                   |        |            |
|     | 1) Manajer Puncak 1   | 270,000           | O / B  |            |
|     | 2) Manajer Puncak 2   | 240,000           | O / B  |            |
|     | 3) Manajer personalia dan Sarana Prasarana                  | 220,000           | O / B  |            |
|     | 4) Manajer mutu   | 220,000           | O / B  |            |
|     | 5) Deputi bidang adm. Pengujian dan kalibrasi               | 220,000           | O / B  |            |
|     | 6) Deputi bidang penanganan Contoh uji/ Barang Uji          | 220,000           | O / B  |            |
|     | b. Manajemen laboratorium                                   |                   |        |            |
|     | 1) Kepala Divisi Pengujian/Manajer Mutu                     | 210,000           | O/B    |            |
|     | 2) Kepala Divisi Basik Sains/Manajer Personalia             | 210,000           | O/B    |            |
|     | c. Kegiatan   |                   |        |            |
|     | 1) Kaji Ulang Manajemen                                     |                   |        |            |
|     | a) Penanggung jawab   | 300,000           | O / K  |            |
|     | b) Ketua Pelaksana  | 250,000           | O / K  |            |
|     | c) Sekretaris   | 225,000           | O / K  |            |
|     | d) Koordinator Bidang KUM                                   | 200,000           | O / K  |            |
|     | e) Koordinator Sub Bidang KUM                               | 190,000           | O / K  |            |
|     | f) Peserta  | 175,000           | O / K  |            |
|     | g) Administrasi   | 150,000           | O / K  |            |
|     | h) Pembantu Administrasi                                    | 100,000           | O / K  |            |
|     | 2) Audit Internal   |                   |        |            |
|     | a) Penanggung jawab   | 225,000           | O / K  |            |
|     | b) Ketua Pelaksana  | 200,000           | O / K  |            |

| No. | URAIAN   | BIAYA<br>(Rupiah)               | SATUAN      | KETERANGAN                           |
|-----|--|---------------------------------|-------------|--------------------------------------|
|     | c) Koordinator Teknis  | 150,000                         | O /K        |                                      |
|     | d) Pelaksana Teknis  | 100,000                         | O /K        |                                      |
|     | e) Pembantu Pelaksana Teknis   | 90,000                          | O /K        |                                      |
|     | f) Administrasi  | 75,000                          | O /K        |                                      |
|     | g) Auditor Kepala  | 350,000                         | O /H        |                                      |
|     | h) Auditor   | 300,000                         | O /H        |                                      |
|     | 3) Audit External  |                                 |             |                                      |
|     | a) Penanggung jawab  | 225,000                         | O /K        |                                      |
|     | b) Ketua Pelaksana   | 200,000                         | O /K        |                                      |
|     | c) Koordinator Teknis  | 150,000                         | O /K        |                                      |
|     | e) Pelaksana Teknis  | 100,000                         | O /K        |                                      |
|     | f) Pembantu Pelaksana Teknis   | 90,000                          | O /K        |                                      |
|     | g) Administrasi  | 75,000                          | O /K        |                                      |
|     | h) Auditor Kepala  | KAN                             | O /H        |                                      |
|     | i) Auditor   | KAN                             | O /H        |                                      |
|     | 4) Kegiatan Pengujian  |                                 |             | Per kegiatan pengujian               |
|     | a) Manajer Teknis  | 17,600                          | O /K        |                                      |
|     | b) Penyelia  | 9,900                           | O /K        |                                      |
|     | c) Koordinator Administrasi  | 3,850                           | O /K        |                                      |
|     | d) Koordinator Pengambil CU  | 7,700                           | O /K        |                                      |
|     | e) Koordinator Analis  | 2,750                           | O /K        |                                      |
|     | f) Analis  | 15,400                          | O /K        |                                      |
|     | g) Pengambil CU udara  | 24,200                          | O /K        |                                      |
|     | h) Pengambil CU air  | 16,500                          | O /K        |                                      |
|     | i) Administrasi  | 3,300                           | O /K        |                                      |
|     | j) Caraka  | 1,237                           | O /K        |                                      |
|     | k) Keuangan  | 6,600                           | O /K        |                                      |
|     | 5) Kegiatan Fasilitas Pengujian dan Kalibrasi  |                                 |             |                                      |
|     | a) Uang Lelah Fasilitas  | 7,5% dari biaya analisa per SHP | HP          | Per Sertifikat Hasil Pengujian (SHP) |
|     | <b>60. Kegiatan Pengujian Laboratorium Fakultas</b>  |                                 |             |                                      |
|     | a. Koordinator Pengujian   | 35,000                          | O /Sampel   |                                      |
|     | b. Operator  | 30,000                          | O /Sampel   |                                      |
|     | c. Analisis/ Konsultan   | 50,000                          | O /Sampel   |                                      |
|     | d. Pengelola dan administrasi  | 15,000                          | O /Sampel   |                                      |
|     | <b>61. TIM Penyiapan Akreditasi/ Penyusunan Laporan Evaluasi</b>   |                                 |             |                                      |
|     | a. Pengarah  | 400,000                         | O /B        |                                      |
|     | b. Penanggungjawab   | 400,000                         | O /B        |                                      |
|     | c. Ketua   | 350,000                         | O /B        |                                      |
|     | d. Wakil Ketua   | 350,000                         | O /B        |                                      |
|     | e. Sekretaris  | 300,000                         | O /B        |                                      |
|     | f. Anggota   | 300,000                         | O /B        |                                      |
|     | <b>62. Seminar, Lokakarya, Workshop, Diskusi Panel, Penataran, Simposium, dan Kegiatan lain yang sejenis</b> |                                 |             |                                      |
|     | a. Honorarium Narasumber/ Pakar/ Praktisi/ Pembicara Khusus, dan Personil Pendukung Lainnya                  |                                 |             |                                      |
|     | 1) Taraf Internasional   | 3,000,000                       | O /J        |                                      |
|     | 2) Taraf Nasional  | 1,150,000                       | O /J        |                                      |
|     | 3) Taraf Internasional berasal dari Luar Negeri  | 20,000,000                      | O /K        |                                      |
|     | 4) Taraf Lokal (dari dalam dan luar UNS)   | 750,000                         | O /J        |                                      |
|     | 5) Moderator /Perumus  | 575,000                         | O /K        |                                      |
|     | 6) Pelatih /Instruktur   | 100,000                         | O /J        | Maks 4 jam                           |
|     | 7) Notulis   | 200,000                         | O /K        |                                      |
|     | b. Bantuan Transportasi Narasumber/Pakar/Praktisi/Pembicara Khusus   |                                 |             |                                      |
|     | 1) Dari luar UNS (Jakarta, Surabaya, Bali, dll.)   | 1,500,000                       | O /K        |                                      |
|     | 2) Dari luar UNS (DIY dan Jawa Tengah)   | 500,000                         | O /K        |                                      |
|     | 3) Dari luar negeri  | at cost                         | O /K        |                                      |
|     | 4) Akomodasi (Hotel)   | 400,000                         | O /K        |                                      |
|     | <b>63. Honorarium Asesor EWMP</b>  | 100,000                         | O /K        | Per 8 orang peserta                  |
|     | <b>64. Tim Pelaporan Kinerja</b>   |                                 |             |                                      |
|     | a. Penanggung jawab  | 500,000                         | O /B        |                                      |
|     | b. Penasehat   | 500,000                         | O /B        |                                      |
|     | c. Ketua I   | 450,000                         | O /B        |                                      |
|     | d. Ketua II  | 450,000                         | O /B        |                                      |
|     | e. Sekretaris I  | 400,000                         | O /B        |                                      |
|     | f. Koordinator Adm. Pelaporan  | 350,000                         | O /B        |                                      |
|     | g. Anggota (1 org/ Fakultas/ PPs)  | 250,000                         | O /B        |                                      |
|     | <b>65. Tim Pembuatan Software Aplikasi /Sistem</b>   |                                 |             |                                      |
|     | a. Pengarah  | 1,000,000                       | O /K        |                                      |
|     | b. Penanggung jawab  | 1,000,000                       | O /K        |                                      |
|     | c. Ketua   | 2,000,000                       | O /K        |                                      |
|     | d. Tim Ahli  | 1,500,000                       | O /K        |                                      |
|     | e. Surveyor  | 450,000                         | O /K        |                                      |
|     | f. Analis Sistem   | 1,750,000                       | O /K        |                                      |
|     | g. Programmer  | 1,500,000                       | O /K        |                                      |
|     | h. Administrator Basis Data/ Network & Server Admin  | 1,000,000                       | O /K        |                                      |
|     | i. Tester  | 600,000                         | O /K        |                                      |
|     | j. Supervisor  | 400,000                         | O /K        |                                      |
|     | k. Tentor Pelatihan  | 200,000                         | O /K        |                                      |
|     | l. Asisten Tentor Pelatihan  | 100,000                         | O /K        |                                      |
|     | <b>66. Tim Kegiatan Upacara Akademik</b>   |                                 |             |                                      |
|     | a. Penanggung jawab/Ketua  | 125,000                         | O /K        |                                      |
|     | b. Sekretaris  | 100,000                         | O /K        |                                      |
|     | c. Koordinator Seksi   | 75,000                          | O /K        |                                      |
|     | d. Anggota   | 60,000                          | O /K        |                                      |
|     | <b>67. Kegiatan Perancangan Promosi &amp; Pencitraan Publik</b>  |                                 |             |                                      |
|     | a. Desain Cover  | 300,000                         | Per desain  |                                      |
|     | b. Desain Isi  | 180,000                         | Per desain  |                                      |
|     | c. Editing, Setting, dan Lay-Out   | 50,000                          | Per halaman |                                      |

| No. | URAIAN   | BIAYA<br>(Rupiah) | SATUAN      | KETERANGAN                                |
|-----|--|-------------------|-------------|---|
|     | d. Project Director  | 2,400,000         | O /Paket    |   |
|     | e. Asisten Sutradara   | 1,200,000         | O /Paket    |   |
|     | f. Naskah & Copy Writing   | 840,000           | O /Paket    |   |
|     | g. Scene Continuity  | 720,000           | O /Paket    |   |
|     | h. Camera Person   | 720,000           | O /Paket    |   |
|     | i. Fotografer  | 800,000           | O /Paket    |   |
|     | j. Video Editing   | 960,000           | O /Paket    |   |
|     | k. Music Compositing   | 960,000           | O /Paket    |   |
|     | l. Infographic, Motion Graphic & Animation   | 1,800,000         | Per paket   |   |
|     | m. Recording/Voice Over Recording  | 480,000           | O /Paket    |   |
|     | n. Narrator  | 300,000           | O /Paket    |   |
|     | o. Rendering Farm  | 720,000           | Per paket   |   |
|     | p. Compact Disc (CD) Duplikasi Package   | 19,000            | Per buah    |   |
|     | q. Talent (Model)  | 150,000           | O /K        |   |
|     | <b>68. Taskforce Kerjasama</b>   |                   |             |   |
|     | a. Koordinator   | 400,000           | O/Bulan     |   |
|     | b. Anggota   | 300,000           | O/Bulan     |   |
|     | <b>69. Tim Mata Kuliah Dasar Kependidikan (MKDK)</b>   |                   |             |   |
|     | a. Ketua   | 275,000           | O /B        |   |
|     | b. Sekretaris  | 225,000           | O /B        |   |
|     | c. Anggota   | 200,000           | O /B        |   |
|     | d. Pembantu Pelaksanan   | 100,000           | O /B        |   |
|     | <b>70. Tim Penjaminan Mutu Fakultas</b>  |                   |             |   |
|     | a. Penanggung jawab  | 500,000           | O /B        |   |
|     | b. Ketua   | 750,000           | O /B        |   |
|     | c. Sekretaris  | 500,000           | O /B        |   |
|     | d. Anggota   | 500,000           | O /B        |   |
|     | e. Pembantu Pelaksana  | 250,000           | O /B        |   |
|     | <b>71. Tim Humas dan Kerjasama Fakultas</b>  |                   |             |   |
|     | a. Penanggung jawab  | 500,000           | O /B        |   |
|     | b. Ketua   | 500,000           | O /B        |   |
|     | c. Sekretaris  | 400,000           | O /B        |   |
|     | d. Anggota   | 350,000           | O /B        |   |
|     | e. Pembantu Pelaksana  | 250,000           | O /B        |   |
|     | <b>72. Tim Pengelola Lahan</b>   |                   |             |   |
|     | a. Penanggung jawab  | 400,000           | O /B        |   |
|     | b. Ketua   | 400,000           | O /B        |   |
|     | c. Sekretaris  | 350,000           | O /B        |   |
|     | d. Anggota   | 350,000           | O /B        |   |
|     | e. Pembantu Pelaksana  | 100,000           | O /B        |   |
|     | <b>73. Tim Pengelola Praktek Pengalaman Lapangan (PPL)</b>                                     |                   |             |   |
|     | a. Pengarah  | 500,000           | O /B        |   |
|     | b. Penanggung jawab  | 500,000           | O /B        |   |
|     | c. Ketua   | 400,000           | O /B        |   |
|     | d. Sekretaris  | 300,000           | O /B        |   |
|     | e. Anggota   | 300,000           | O /B        |   |
|     | <b>74. Tim Pengelola Skripsi</b>   |                   |             |   |
|     | a. Ketua   | 300,000           | O /B        |   |
|     | b. Sekretaris  | 250,000           | O /B        |   |
|     | c. Anggota   | 200,000           | O /B        |   |
|     | d. Pembantu Pelaksana  | 100,000           | O /B        |   |
|     | <b>75. Tim Pengembangan Profesionalisme Guru Terpadu (PPGT)</b>                                |                   |             |   |
|     | a. Pengarah  | 500,000           | O /B        |   |
|     | b. Penanggung jawab  | 500,000           | O /B        |   |
|     | c. Ketua   | 750,000           | O /B        |   |
|     | d. Sekretaris  | 500,000           | O /B        |   |
|     | e. Koord. Bidang Layanan   | 250,000           | O /B        |   |
|     | f. Koord. Bidang Evaluasi dan Pengembangan   | 250,000           | O /B        |   |
|     | g. Koord. Jurusan  | 200,000           | O /B        |   |
|     | h. Anggota   | 175,000           | O /B        |   |
|     | i. Pembantu Pelaksana  | 100,000           | O /B        |   |
|     | <b>76. Tim Taskforce Kantor Humas dan Kerjasama</b>  | 300,000           | O /B        |   |
|     | <b>77. Honorarium Panitia Pelaksana Kegiatan</b>   |                   |             |   |
|     | a. Penanggungjawab   | 400,000           | O /K        |   |
|     | b. Ketua/ Wakil Ketua  | 350,000           | O /K        |   |
|     | c. Sekretaris  | 300,000           | O /K        |   |
|     | d. Anggota   | 300,000           | O /K        |   |
|     | <b>78. Honorarium Panitia Ujian Tingkat Satu/ Kenaikan Pangkat Penyesuaian Ijazah</b>          |                   |             |   |
|     | a. Penguji   | 190,000           | /Mata uji   |   |
|     | b. Koreksi   | 2,000             | /Mata uji   |   |
|     | c. Pengawas  | 200,000           | O /K        |   |
|     | d. Pembuatan Soal  | 150,000           | /Mata uji   |   |
|     | <b>79. Program belajar bekerja terpadu (COOP) bagi mahasiswa</b>                               |                   |             |   |
|     | a. Bantuan uang saku bagi mahasiswa  | 600,000           | O / B       |   |
|     | <b>80. Penerimaan Pegawai/ Ujian Kedinasan / Penyesuaian Ijazah Kegiatan Lain yang sejenis</b> |                   |             |   |
|     | a. Penanggung jawab  | 200,000           | O /K        |   |
|     | b. Penasehat /Pembina  | 200,000           | O /K        |   |
|     | c. Ketua   | 200,000           | O /K        | Kegiatan lebih dari 1 bulan, dibayar maks |
|     | d. Sekretaris  | 175,000           | O /K        | 3 kali tarif                              |
|     | e. Anggota   | 100,000           | O /K        |   |
|     | f. Pembantu Pelaksana  | 75,000            | O /K        |   |
|     | g. Penyaji materi Ujian seleksi pegawai baru/ Penatar Ujian Dinas Lainnya                      | 250,000           | O /Mata Uji |   |
|     | h. Pengawas Ujian  | 40,000            | O /J        |   |

| No. | URAIAN  | BIAYA<br>(Rupiah) | SATUAN          | KETERANGAN                                 |
|-----|---|-------------------|-----------------|--|
|     | i. Penguji Materi Khusus/ Penguji Praktek   | 100,000           | O /K            |  |
|     | j. Penguji Makalah  | 20,000            | O /Judul        |  |
|     | k. Penguji/ Pewawancara   | 30,000            | O /Peserta      |  |
|     | l. Korektor   | 2,000             | O /Lembar       |  |
| 81. | Tim Penyusun Buku Pedoman UNS/ Untuk Mahasiswa Baru                                   |                   |                 |  |
|     | a. Penanggung jawab /Pengarah   | 135,000           | O /B            | Kegiatan lebih dari 1 bulan, dibayar maks. |
|     | b. Penasehat  | 135,000           | O /B            | 2 kali tarif                               |
|     | c. Ketua Pelaksana  | 135,000           | O /B            |  |
|     | d. Pj. Bidang Akademik  | 125,000           | O /B            |  |
|     | e. Pj. Bidang Adm. Umum dan Keuangan  | 125,000           | O /B            |  |
|     | f. Pj. Bidang Kemahasiswaan   | 125,000           | O /B            |  |
|     | g. Pj. Penerimaan Mahasiswa Baru  | 125,000           | O /B            |  |
|     | h. Pj. Format dan Teknik Penulisan  | 125,000           | O /B            |  |
|     | i. Sekretaris   | 125,000           | O /B            |  |
|     | j. Bendahara  | 125,000           | O /B            |  |
|     | k. Anggota  | 110,000           | O /B            |  |
|     | l. Pembantu Pelaksana   | 60,000            | O /B            |  |
| 82. | Tim Penyusun Pedoman Buku Fakultas  |                   |                 |  |
|     | a. Penanggung Jawab   | 115,000           | O /B            | Kegiatan lebih dari 1 bulan, dibayar maks  |
|     | b. Ketua pelaksana  | 115,000           | O /B            | 2 kali tarif                               |
|     | c. Sekretaris   | 100,000           | O /B            |  |
|     | d. Anggota  | 80,000            | O /B            |  |
|     | e. Pembantu Pelaksana   | 50,000            | O /B            |  |
| B.  | HONORARIUM STAF PENDUKUNG   |                   |                 |  |
| 1.  | Staf Ahli Rektor  | 3,000,000         | O /B            |  |
| 2.  | Koordinator Sekretariat Pimpinan Universitas  | 1,500,000         | O /B            |  |
| 3.  | Koordinator Pengelola Program Diploma Universitas                                     | 2,000,000         | O /B            |  |
| 4.  | Tim Ahli  | 500,000           | O /B            | di Fakultas (Maks 3 orang)                 |
| 6.  | Tim Pengembangan Program Studi Baru pada Pascasarjana                                 | 1,750,000         | O /B            |  |
| 7.  | Tim ICT   | 200,000           | O /B            |  |
| 8.  | Tim EPSBED Program Studi  | 150,000           | O /B            |  |
| 9.  | Program UNS Menyapa   |                   |                 |  |
|     | a. Pembawa Acara  | 300,000           | O /K            |  |
|     | b. Pengisi Program  | 250,000           | O /K            |  |
| 10. | Unit Pengembangan Usaha   |                   |                 |  |
|     | a. Staf Kesekretariatan   | 800,000           | O /B            |  |
|     | b. Staf Toko Buku   | 750,000           | O /B            |  |
| 11. | Tenaga kontrak  | 2,000,000         | O /B            |  |
| 12. | Petugas Pelayanan Kuliah malam hari/hari Sabtu  | 10,000            | O /J            | Maks 7 jam per hari                        |
| 13. | Petugas Pelayanan Kuliah Lembur   | 300,000           | O /B            |  |
| C.  | HONORARIUM DI LINGKUNGAN LEMBAGA PENELITIAN DAN PENGABDIAN MASYARAKAT (LPPM)          |                   |                 |  |
| 1.  | Seleksi Proposal Penelitian DIPA UNS  |                   |                 |  |
|     | a. Reviewer   | 75,000            | O /Judul        |  |
| 2.  | Seleksi Proposal Penelitian DIKTI, MENRISTEK, dan lainnya                             |                   |                 |  |
|     | a. Reviewer dari UNS  | 75,000            | O /Judul        |  |
|     | b. Reviewer dari Luar UNS   | 110,000           | O /Judul        |  |
| 3.  | Monitoring dan Evaluasi terhadap Penelitian DIPA UNS.                                 |                   |                 |  |
|     | a. Tim Pakar  | 50,000            | O /Judul        |  |
|     | b. Tim Pengembang   | 400,000           | O/B             |  |
| 4.  | Transport Nara Sumber dari Luar   |                   |                 |  |
|     | a. Lokal dan Nasional   | 1,250,000         | O /K            | Jakarta dan Surabaya                       |
|     | b. Bantuan Transport Penyaji dari luar  | 500,000           | O /K            | Jawa Tengah dan DIY                        |
| D.  | HONORARIUM DI LINGKUNGAN LEMBAGA PENGEMBANGAN PENDIDIKAN (LPP)                        |                   |                 |  |
| 1.  | Pembimbing  |                   |                 |  |
|     | a. Penyusun Makalah Mandiri I   | 45,000            | O /Judul        |  |
|     | b. Penyusun Makalah Mandiri II  | 45,000            | O /Judul        |  |
|     | c. Magang PEKERTI   | 45,000            | O /H            | Maks 4 kali                                |
|     | d. Anjagsana Kerja  | 250,000           | O /H            |  |
|     | e. Simulasi   | 100,000           | O /K            |  |
|     | f. Konseling Kelompok   | 100,000           | O /K /Mhs       | Maks 10 orang                              |
|     | g. Konseling Individu   | 100,000           | O /K /Mhs       |  |
| 2.  | Panduan   |                   |                 |  |
|     | a. Penyusun Draft   | 250,000           | Per materi      |  |
|     | b. Penyusun Instrumen   | 250,000           | Per materi      |  |
| 3.  | Produksi Digital (Smartbook dan Smartube)   |                   |                 |  |
|     | a. Penulis Naskah   | 2,500,000         | O /K            |  |
|     | b. Tenaga Pengunggah (IT)   | 350,000           | O /K            |  |
|     | c. Penyunting Digital   | 300,000           | O /K            |  |
|     | d. Penerjemah Title Credit  | 25,000            | O /K            |  |
| VI. | PEMBUATAN SILABUS, HAND'OUT, MODUL DAN BUKU TEKS                                      |                   |                 |  |
| 1.  | Silabus   | 200,000           | Per Mata Kuliah |  |
| 2.  | Modul, dan Buku Teks  |                   |                 |  |
|     | a. Penyusun   |                   |                 |  |
|     | 1) Modul untuk matakuliah dengan bobot 2 SKS atau lebih                               | 2,500,000         | Per Judul       | Min 2 orang Penyusun                       |
|     | 2) Modul untuk matakuliah dengan bobot 1 SKS  | 1,500,000         | Per Judul       | Min 2 orang Penyusun                       |
|     | b. Penyunting/ Reviewer   |                   |                 |  |
|     | 1) Modul untuk matakuliah dengan bobot 2 SKS atau lebih                               | 1,000,000         | Per Judul       | Min 2 orang Penyunting                     |
|     | 2) Modul untuk matakuliah dengan bobot 1 SKS  | 750,000           | Per Judul       | Min 2 orang Penyunting                     |
| 3.  | Buku Pedoman Kuliah KBK-BBM, Keterampilan Skill Lab., Field Lab., dan CoAs IKM/Klinik |                   |                 |  |
|     | a. Ketua Pelaksana  | 250,000           | Per Topik       |  |
|     | b. Sekretaris   | 200,000           | Per Topik       |  |
|     | c. Anggota  | 150,000           | Per Topik       |  |

| No.         | URAIAN  | BIAYA<br>(Rupiah) | SATUAN      | KETERANGAN   |
|-------------|---|-------------------|-------------|--------------|
| <b>VII</b>  | <b>BANTUAN PENELITIAN</b>                                   |                   |             |              |
|             | 1. Penelitian Berorientasi Publikasi Nasional               | 100,000,000       | Per Judul   |              |
|             | 2. Penelitian Berorientasi Publikasi Internasional          | 200,000,000       | Per Judul   |              |
|             | 3. Pengabdian kepada Masyarakat                             | 50,000,000        | Per Judul   |              |
| <b>VIII</b> | <b>INSENTIF KARYA ILMIAH</b>                                |                   |             |              |
|             | 1. Buku Teks/ Buku Ajar                                     | 7,500,000         | Per Judul   | 3 Tahap      |
|             | 2. Publikasi Jurnal Internasional                           | 5,000,000         | Per Artikel |              |
|             | 3. Publikasi Jurnal Nasional Terakreditasi                  | 1,500,000         | Per Artikel |              |
|             | 4. Hak Paten  | 2,500,000         | Per Karya   |              |
|             | 5. Karya Penelitian Unggulan                                | 2,000,000         | Per Karya   |              |
|             | 6. Pembicara Konferensi Internasional                       | 4,000,000         | Per Karya   |              |
| <b>IX</b>   | <b>KEGIATAN PENERBITAN JURNAL DAN MAJALAH ILMIAH</b>        |                   |             |              |
|             | 1. Tim Penerbit Jurnal belum ter akreditasi                 |                   |             |              |
|             | a. Ketua Dewan Redaksi                                      | 500,000           | O /Terbit   |              |
|             | b. Sekretaris   | 400,000           | O /Terbit   |              |
|             | c. Anggota  | 300,000           | O /Terbit   | Maks 5 orang |
|             | d. Pembantu Pelaksana                                       | 300,000           | O /Terbit   | Maks 3 orang |
|             | e. Editor /Penyunting                                       | 500,000           | O /Terbit   |              |
|             | h. Penulis Naskah   | 350,000           | Per naskah  |              |
|             | 2. Tim Penerbit Jurnal ter akreditasi Nasional              |                   |             |              |
|             | a. Ketua Dewan Redaksi                                      | 700,000           | O /Terbit   |              |
|             | b. Sekretaris   | 700,000           | O /Terbit   |              |
|             | c. Anggota  | 600,000           | O /Terbit   | Maks 5 orang |
|             | d. Pembantu Pelaksana                                       | 300,000           | O /Terbit   | Maks 3 orang |
|             | e. Editor /Penyunting                                       | 500,000           | O /Terbit   |              |
|             | Mitra bestari   | 250,000           | per judul   |              |
|             | 2. Tim Penerbit Jurnal Internasional                        |                   |             |              |
|             | a. Ketua Dewan Redaksi                                      | 2,500,000         | O /Terbit   |              |
|             | b. Sekretaris   | 2,250,000         | O /Terbit   |              |
|             | c. Anggota  | 1,500,000         | O /Terbit   | Maks 5 orang |
|             | d. Pembantu Pelaksana                                       | 500,000           | O /Terbit   | Maks 3 orang |
|             | e. Editor /Penyunting                                       | 500,000           | O /Terbit   |              |
|             | f. Mitra bestari  | 250,000           | per judul   |              |
| <b>X</b>    | <b>KEGIATAN SELEKSI PEGAWAI BERPRESTASI</b>                 |                   |             |              |
|             | A. UANG LELAH TIM JURI                                      |                   |             |              |
|             | 1. Ketua  | 600,000           | O /J        |              |
|             | 2. Anggota  | 400,000           | O /J        |              |
|             | B. PENGHARGAAN  |                   |             |              |
|             | 1. Staf Pengajar (Dosen)                                    |                   |             |              |
|             | a. Berprestasi Peringkat I                                  | 8,000,000         | O /K        |              |
|             | b. Berprestasi Peringkat II                                 | 5,500,000         | O /K        |              |
|             | c. Berprestasi Peringkat III                                | 4,500,000         | O /K        |              |
|             | d. Berprestasi Harapan                                      | 2,500,000         | O /K        |              |
|             | 2. Ketua Program Studi                                      |                   |             |              |
|             | a. Berprestasi Peringkat I                                  | 6,000,000         | O /K        |              |
|             | b. Berprestasi Peringkat II                                 | 4,000,000         | O /K        |              |
|             | c. Berprestasi Peringkat III                                | 3,000,000         | O /K        |              |
|             | d. Berprestasi Harapan                                      | 2,000,000         | O /K        |              |
|             | 3. Staf Kependidikan  |                   |             |              |
|             | a. Berprestasi Peringkat I                                  | 3,000,000         | O /K        |              |
|             | b. Berprestasi Peringkat II                                 | 2,500,000         | O /K        |              |
|             | c. Berprestasi Peringkat III                                | 2,000,000         | O /K        |              |
|             | d. Berprestasi Harapan                                      | 1,500,000         | O /K        |              |
| <b>XI</b>   | <b>KEPANITIAAN SELEKSI PENERIMAAN MAHASISWA BARU (SPMB)</b> |                   |             |              |
|             | A. HONORARIUM PANITIA INTI                                  |                   |             |              |
|             | 1. Penanggung Jawab   | 3,750,000         | O /B        |              |
|             | 2. Ketua  | 3,750,000         | O /B        |              |
|             | 3. Penasehat  | 2,750,000         | O /B        |              |
|             | 4. Penanggung Jawab Fakultas dan Pascasarjana               | 2,400,000         | O /B        |              |
|             | 5. Supervisor   | 880,000           | O /B        |              |
|             | 6. Sekretaris Eksekutif                                     | 3,750,000         | O /B        |              |
|             | 7. Bendahara Umum   | 2,200,000         | O /B        |              |
|             | 8. Koord. Pendaftaran, Pelaksana Ujian, dan Penjaminan Mutu | 2,200,000         | O /B        |              |
|             | 9. Koordinator Bidang Humas & Publikasi                     | 2,200,000         | O /B        |              |
|             | 10. Koordinator Keamanan, Kesehatan, Perlengkapan & Tempat  | 2,200,000         | O /B        |              |
|             | 11. Sekretariat   |                   |             |              |
|             | a. Koordinator  | 1,250,000         | O /B        |              |
|             | a. Staf   | 1,100,000         | O /B        |              |
|             | b. Pegawai Bulanan Lepas /Honorar (PBL /PHr)                | 800,000           | O /B        |              |
|             | 12. Pengolah Data Elektronik dan Sistem Informasi           |                   |             |              |
|             | a. Penanggung jawab   | 1,320,000         | O /B        |              |
|             | b. Anggota  | 650,000           | O /B        |              |
|             | c. Pembantu Pelaksana                                       | 550,000           | O /B        |              |
|             | 13. Seksi Humas, Promosi & Publikasi                        |                   |             |              |
|             | a. Koordinator  | 880,000           | O /B        |              |
|             | b. Anggota  | 600,000           | O /B        |              |
|             | c. Pembantu Pelaksana                                       | 390,000           | O /B        |              |
|             | 14. Honorarium Petugas SAT                                  | 310,000           | O /B        |              |
|             | B. HONORARIUM PANITIA PELAKSANA                             |                   |             |              |
|             | 1. Deputi   | 2,750,000         | O /B        |              |



| No. | URAIAN   | BIAYA<br>(Rupiah) | SATUAN       | KETERANGAN                  |
|-----|--|-------------------|--------------|-----------------------------|
|     | <b>2. Sekretaris</b>   |                   |              |                             |
|     | a. Sekretaris Deputi   | 1,050,000         | O /B         |                             |
|     | b. Pembantu Sekretaris Deputi                                  | 450,000           | O /B         |                             |
|     | <b>3. Bendahara</b>  |                   |              |                             |
|     | a. Bendahara Deputi  | 1,250,000         | O /B         |                             |
|     | b. Pembantu Bendahara Deputi                                   | 600,000           | O /B         |                             |
|     | <b>4. Seksi-seksi:</b>   |                   |              |                             |
|     | a. Seksi Pendaftaran   |                   |              |                             |
|     | 1) Koordinator   | 900,000           | O /B         |                             |
|     | 2) Anggota   | 660,000           | O /B         |                             |
|     | b. Seksi Perlengkapan & Tempat                                 |                   |              |                             |
|     | 1) Koordinator   | 900,000           | O /B         |                             |
|     | 2) Anggota   | 660,000           | O /B         |                             |
|     | c. Seksi Penyusunan Naskah                                     |                   |              |                             |
|     | 1) Koordinator   | 900,000           | O /B         |                             |
|     | 2) Anggota   | 660,000           | O /B         |                             |
|     | 3) Pembantu Pelaksana  | 500,000           | O /B         |                             |
|     | 4) Pembuat /Penyusun Soal /Naskah                              | 11,000            | per Butir    |                             |
|     | 5) Peneliti /Verifikator Soal /Naskah                          | 7,000             | per Butir    |                             |
|     | d. Seksi Penggandaan Naskah                                    |                   |              |                             |
|     | 1) Koordinator   | 900,000           | O /K         |                             |
|     | 2) Anggota   | 660,000           | O /K         |                             |
|     | e. Seksi Pelaksana Ujian                                       |                   |              |                             |
|     | 1) Koordinator   | 900,000           | O /B         |                             |
|     | 2) Anggota   | 660,000           | O /B         |                             |
|     | f. Seksi Tes Khusus/Ketrampilan/seleksi administrasi           |                   |              |                             |
|     | 1) Koordinator   | 620,000           | O /K         |                             |
|     | 2) Wakil Koordinator   | 450,000           | O /K         |                             |
|     | 3) Anggota   | 400,000           | O /K         |                             |
|     | 4) Penguji dari dalam UNS                                      | 500,000           | O /K         |                             |
|     | 5) Penguji dari Luar UNS                                       | 620,000           | O /K         | Masukan Rp 20.000,-/Peserta |
|     | 6) Pembantu Pelaksana  | 200,000           | O /K         |                             |
|     | g. Seksi Matrikulasi   |                   |              |                             |
|     | 1) Koordinator   | 700,000           | O /B         |                             |
|     | 2) Anggota   | 520,000           | O /B         |                             |
|     | h. Seksi Keamanan  |                   |              |                             |
|     | 1) Koordinator   | 95,000            | O /H         |                             |
|     | 2) Petugas Keamanan Naskah                                     | 65,000            | O /H         |                             |
|     | 3) Petugas Keamanan Kendaraan                                  | 330,000           | O /B         |                             |
|     | <b>5. Koordinator Pelaksana Ujian Setempat (KPUS) IPA/IPS:</b> |                   |              |                             |
|     | a. Ketua   | 260,000           | per kegiatan |                             |
|     | b. Sekretaris  | 220,000           | per kegiatan |                             |
|     | c. Bendahara   | 220,000           | per kegiatan |                             |
|     | d. Anggota   | 200,000           | per kegiatan |                             |
|     | e. Pengawas Ujian  | 180,000           | per kegiatan |                             |
|     | f. Uang Lelah Verifikasi                                       | 35,000            | per kegiatan |                             |
|     | g. Petugas Tata Ruang  | 60,000            | per kegiatan |                             |
|     | <b>6. Koordinator Pelaksana Ujian Setempat (KPUS) IPC:</b>     |                   |              |                             |
|     | a. Ketua   | 335,000           | per kegiatan |                             |
|     | b. Sekretaris  | 295,000           | per kegiatan |                             |
|     | c. Bendahara   | 295,000           | per kegiatan |                             |
|     | d. Anggota   | 275,000           | per kegiatan |                             |
|     | e. Pengawas Ujian  | 255,000           | per kegiatan |                             |
|     | f. Uang Lelah Verifikasi                                       | 35,000            | per kegiatan |                             |
|     | g. Petugas Tata Ruang  | 60,000            | per kegiatan |                             |
|     | <b>C. LAIN-LAIN</b>  |                   |              |                             |
|     | 1. Pemantau Ujian Tulis/Khusus/Ketrampilan                     | 400,000           | per kegiatan |                             |
|     | 2. Pembantu Umum/Pembantu Pelaksana                            | 65,000            | per hari     |                             |
|     | 3. Biaya Operasional Sarana Komunikasi                         | 550,000           | per bulan    |                             |
|     | 4. Akreditasi/Audit Mata Kuliah Peserta Transfer               | 10,000            | per orang    |                             |
|     | 5. Lokakarya/Seminar/Diskusi/Rapat Kerja/Rapat lainnya         |                   |              |                             |
|     | a. Penanggung Jawab  | 500,000           | per kegiatan |                             |
|     | b. Ketua   | 500,000           | per kegiatan |                             |
|     | c. Sekretaris  | 350,000           | per kegiatan |                             |
|     | d. Anggota   | 300,000           | per kegiatan |                             |
|     | e. Pembantu Pelaksana  | 250,000           | per kegiatan |                             |
|     | f. Pemakalah/Penyaji/Penceramah/Perumus                        | 700,000           | per kegiatan |                             |
|     | g. Moderator   | 450,000           | per kegiatan |                             |
|     | h. Notulis   | 400,000           | per kegiatan |                             |
|     | i. Transport   | 250,000           | per kegiatan |                             |
|     | j. Uang Sidang/ Uang Lelah Pembahasan                          | 500,000           | per kegiatan |                             |
|     | 6. Simulasi Sistem Pendaftaran on-line                         |                   |              |                             |
|     | a. Koordinator Pelaksana                                       | 330,000           | per kegiatan |                             |
|     | b. Teknisi/Pemandu/Instruktur/Tim EDP                          | 220,000           | per kegiatan |                             |
|     | c. Pendamping/Pembimbing                                       | 275,000           | per kegiatan |                             |
|     | d. Transport Peserta   | 55,000            | per kegiatan |                             |
|     | 7. Rapat Penentuan Akhir (Pantukhir)                           |                   |              |                             |
|     | a. Rektor/Penanggung Jawab                                     | 600,000           | per kegiatan |                             |
|     | b. Ketua   | 600,000           | per kegiatan |                             |
|     | c. Pembantu Rektor/Penasehat                                   | 600,000           | per kegiatan |                             |
|     | d. Dekan/Pembantu Dekan/Penanggung Jawab Fak.                  | 600,000           | per kegiatan |                             |
|     | e. Sekretaris Eksekutif/Koordinator Sekretariat                | 600,000           | per kegiatan |                             |
|     | f. Deputi  | 600,000           | per kegiatan |                             |
|     | g. Penanggung Jawab Pengolah Data/Anggota Pengolah             |                   |              |                             |

| No.  | URAIAN   | BIAYA<br>(Rupiah) | SATUAN       | KETERANGAN   |
|--|--|-------------------|--------------|--|
|  | Data/Ketua Jurusan/Ketua Program Studi   | 600,000           | per kegiatan |  |
| 8.   | Analisis Berkas Pendaftaran & Validitas Data   |                   |              |  |
| a.   | Penanggung Jawab Kegiatan  | 500,000           | per bulan    |  |
| b.   | Pengarah Kegiatan  | 500,000           | per bulan    |  |
| c.   | Koordinator/Ketua Pelaksana  | 500,000           | per bulan    |  |
| d.   | Sekretaris Pelaksana   | 400,000           | per bulan    |  |
| e.   | Anggota/Petugas Analisis/Pengolah Data   | 350,000           | per bulan    |  |
| f.   | Pengarsipan Elektronik   | 900               | per orang    |  |
| 9.   | Insentif Satpam Sekretariat/Petugas Pembersih  | 45,000            | O / B        |  |
| D.   | PEMBUATAN SOAL SPMB PROGRAM PASCASARJANA   |                   |              |  |
| 1.   | Bahasa Inggris   | 2,000,000         | Per set      |  |
| 2.   | Test Potensi Akademik  | 6,000,000         | Per set      |  |
| 3.   | Lainnya/ tes khusus  | 2,000,000         | Per set      |  |
| <b>XII SENAT</b>   |  |                   |              |  |
| 1.   | Sekretaris Senat   |                   |              |  |
| a.   | Universitas  | 3,000,000         | O / B        |  |
| b.   | Fakultas   | 750,000           | O / B        |  |
| 2.   | Ketua Komisi   |                   |              |  |
| a.   | Universitas  | 500,000           | O / B        |  |
| b.   | Fakultas   | 180,000           | O / B        |  |
| 3.   | Sekretaris Komisi  |                   |              |  |
| a.   | Universitas  | 250,000           | O / B        |  |
| b.   | Fakultas   | 150,000           | O / B        |  |
| 4.   | Sidang-sidang  |                   |              |  |
| a.   | Sidang Pleno   | 100,000           | O / K        | Maks. dibayar 4 kali dalam satu bulan              |
| b.   | Sidang Komisi  | 50,000            | O / K        |  |
| c.   | Sidang antar Komisi  | 50,000            | O / K        |  |
| d.   | Sidang Panitia Ad-Hoc  | 50,000            | O / K        |  |
| 5.   | Guru Besar Emeritus  | 750,000           | O / B        | Reban Fakultas masing-masing                       |
| 6.   | Dewan Kehormatan Kode Etik   |                   |              |  |
| a.   | Universitas  |                   |              |  |
| 1)   | Ketua  | 350,000           | O / B        |  |
| 2)   | Sekretaris   | 300,000           | O / B        |  |
| 3)   | Anggota  | 200,000           | O / B        |  |
| 4)   | Anggota Sekretariat  | 100,000           | O / B        |  |
| b.   | Fakultas   |                   |              |  |
| 1)   | Ketua  | 250,000           | O / B        |  |
| 2)   | Sekretaris   | 206,000           | O / B        |  |
| 3)   | Anggota  | 180,000           | O / B        |  |
| 4)   | Anggota Sekretariat  | 150,000           | O / B        |  |
| 7.   | Kegiatan Pemilihan Pimpinan Universitas/ Fakultas                                      |                   |              |  |
| a.   | Ketua  | 2,500,000         | O / K        |  |
| b.   | Wakil Ketua  | 2,000,000         | O / K        |  |
| c.   | Sekretaris   | 1,500,000         | O / K        |  |
| d.   | Anggota  | 1,000,000         | O / K        |  |
| <b>XIII PH/PELATIHAN SENI/OLAH RAGA/TIM JURI/TENAGA KASAR/PEMBERSIH/KEAMANAN/KONTRAK KERJA</b> |  |                   |              |  |
| 1.   | Penterjemah buku / penyunting  | 9,000             | Per halaman  |  |
| 2.   | Uang Lelah Instruktur/ Pelatih Seni Olah raga  |                   |              |  |
| a.   | Dari UNS   | 30,000            | O / K        | setiap kali latihan maks. 8 kali tiap bulan        |
| b.   | Dari Luar UNS  | 40,000            | O / K        | setiap kali latihan maks. 8 kali tiap bulan        |
| 3.   | Uang Lelah Tim Juri  |                   |              |  |
| a.   | Dari UNS   | 100,000           | O / K        |  |
| b.   | Dari Luar UNS  |                   |              |  |
| 1)   | Lokal  | 150,000           | O / K        |  |
| 2)   | Regional   | 250,000           | O / K        |  |
| 3)   | Nasional   | 350,000           | O / K        |  |
| 4.   | Upah Tenaga Kasar bukan Pegawai UNS  | 3,000             | O / Jam      | maks. 8 jam per hari                               |
| 5.   | Pegawai Honorer/ Tenaga Satpam Non PNS/ Tenaga Pembersih/ Tukang Kebun/ Penjaga Sepeda | 1,500,000         | O / B        |  |
| <b>XIV BANTUAN BEASISWA/STUDI LANJUT</b>   |  |                   |              |  |
| A.   | Bantuan Studi Lanjut Untuk Dosen   |                   |              |  |
| 1.   | Beasiswa Pendidikan Pasca Sarjana (BPPS) Magister (S2)                                 |                   |              |  |
| a.   | Tunjangan biaya hidup  | 1,050,000         | O / B        | Mulai Berlaku Tahun 2011 - 2012                    |
| b.   | Tunjangan penelitian   | 425,000           | O / B        |  |
| c.   | Biaya buku   | 300,000           | O / B        |  |
| d.   | Biaya penyelenggaraan pendidikan   | at cost           | O / Smt      | at cost  |
| 2.   | Beasiswa Pendidikan Pasca Sarjana (BPPS) Doktor (S3)                                   |                   |              |  |
| a.   | Tunjangan biaya hidup  | 1,050,000         | O / B        |  |
| b.   | Tunjangan penelitian   | 450,000           | O / B        |  |
| c.   | Biaya buku   | 325,000           | O / B        |  |
| d.   | Biaya penyelenggaraan pendidikan   | at cost           | O / Smt      | at cost  |
| 3.   | Bantuan Riset dan Ujian Terbuka  |                   |              |  |
| a.   | Bantuan Tambahan Biaya Riset   |                   |              | Semester 7 dan 8 (S3), Semester 5 dan 6 Untuk (S2) |
| 1)   | Jenjang S2   | 3,500,000         | O / Smt      | Proposal riset telah disetujui Pembimbing          |
| 2)   | Jenjang S3   | 4,000,000         | O / Smt      | Proposal riset telah disetujui Pembimbing          |
| b.   | Reward Percepatan  |                   |              |  |
| 1)   | Jenjang S3   | 10,000,000        | O / K        |  |
| c.   | Bantuan Ujian Terbuka  | 10,000,000        | O / K        | at cost (maksimum Rp 10 000 000.-)                 |
| B.   | Bantuan Studi Lanjut Untuk Karyawan  |                   |              |  |
| 1.   | Bantuan Biaya Pendidikan   | 6,500,000         | O/Smt        | Maksimum 5 Semester                                |
| 2.   | Bantuan Tesis  | 2,500,000         |              | Proposal tesis telah disetujui pembimbing          |

| No.       | URAIAN  | BIAYA<br>(Rupiah) | SATUAN             | KETERANGAN  |
|-----------|---|-------------------|--------------------|---|
| <b>XV</b> | <b>KEGIATAN KEMAHASISWAAN</b>                             |                   |                    |   |
|           | <b>1. Honorarium Tim UPKPM</b>                            |                   |                    |   |
|           | a. Pengarah   | 400,000           | O /B               |   |
|           | b. Penanggung Jawab                                       | 400,000           | O /B               |   |
|           | c. Ketua  | 350,000           | O /B               |   |
|           | d. Sekretaris   | 300,000           | O /B               |   |
|           | e. Anggota  | 250,000           | O /B               |   |
|           | f. Koordinator Pelaksana                                  | 200,000           | O /B               |   |
|           | g. Anggota Pelaksana                                      | 175,000           | O /B               |   |
|           | <b>2. Honorarium Pembimbing UKM</b>                       |                   |                    |   |
|           | a. Pembimbing UKM   | 300,000           | O /B               |   |
|           | b. Pembimbing Eksekutif                                   | 150,000           | O /B               | Maks dibayar 8 bulan  |
|           | c. Pelatih  | 125,000           | O /B               |   |
|           | d. Asisten Pelatih  | 100,000           | O /B               |   |
|           | e. Pembantu Pelaksana                                     | 100,000           | O /B               |   |
|           | <b>3. Pengelolaan Program Kreativitas Mahasiswa (PKM)</b> |                   |                    |   |
|           | a. Honorarium Reviewer                                    | 30,000            | Per proposal       |   |
|           | b. Bantuan pembuatan poster PKM                           | 300,000           | Per kelompok       |   |
|           | c. Bantuan pembiayaan proposal lolos seleksi Dikti.       | 50,000            | Per proposal       |   |
|           | d. Honorarium Pembimbing proposal lolos seleksi Dikti     | 300,000           | Per proposal       |   |
|           | e. Bantuan PKMP & PKMT yang lolos seleksi                 | 3,000,000         | Per proposal       | 10% untuk Pembimbing  |
|           | f. Bantuan PKMM & PKMK yang lolos seleksi                 | 2,500,000         | Per proposal       | 10% untuk Pembimbing  |
|           | <b>4. Pendelegasian Mahasiswa ke Luar Kota</b>            |                   |                    |   |
|           | a. Uang saku  | 100,000           | O /H               | Maks 5 hari   |
|           | b. Uang makan   | 15,000            | O /K               | 3 kali sehari   |
|           | c. Uang penginapan  | 200,000           | O /K               |   |
|           | d. Transportasi   | at cost           | Per orang          | Pulang-Pergi (PP) kelas ekonomi   |
|           | e. Biaya Pendaftaran                                      | at cost           | Per orang          |   |
|           | <b>5. Pendelegasian Mahasiswa ke Luar Negeri</b>          | 5,000,000         | O /K               | Maksimal  |
|           | <b>6. Penghargaan Mahasiswa Berprestasi</b>               |                   |                    |   |
|           | a. Perorangan dan Beregu maksimum 5 orang                 |                   |                    |   |
|           | 1) Nasional   |                   |                    |   |
|           | a) Juara I  | 3,000,000         | O /K               | Ditambah bebas SPP I (satu) semester<br>(Tarif SPP S1 Reguler)              |
|           | b) Juara II   | 2,500,000         | O /K               |   |
|           | c) Juara III  | 2,000,000         | O /K               |   |
|           | 2) Internasional  |                   |                    |   |
|           | a) Juara I  | 5,000,000         | O /K               | Ditambah bebas SPP I (satu) semester<br>(tarif SPP S1 Reguler) selama studi |
|           | b) Juara II   | 4,000,000         | O /K               |   |
|           | c) Juara III  | 3,000,000         | O /K               |   |
|           | b. Uang Pembinaan UKM untuk Beregu lebih dari 5 orang     |                   |                    |   |
|           | 1) Nasional   |                   |                    |   |
|           | a) Juara I  | 10,000,000        | O /K               |   |
|           | b) Juara II   | 7,000,000         | O /K               |   |
|           | c) Juara III  | 5,000,000         | O /K               |   |
|           | 2) Internasional  |                   |                    |   |
|           | a) Juara I  | 20,000,000        | O /K               |   |
|           | b) Juara II   | 17,000,000        | O /K               |   |
|           | c) Juara III  | 15,000,000        | O /K               |   |
|           | <b>7. Penghargaan Kejuaraan dalam Kampus</b>              |                   |                    |   |
|           | a. Mawapres Tingkat Universitas                           |                   |                    |   |
|           | 1) Juara I  | 2,000,000         | O /K               |   |
|           | 2) Juara II   | 1,500,000         | O /K               |   |
|           | 3) Juara III  | 1,000,000         | O /K               |   |
|           | b. MTQ Tingkat Universitas                                |                   |                    |   |
|           | 1) Juara I  | 750,000           | O /K               |   |
|           | 2) Juara II   | 600,000           | O /K               |   |
|           | 3) Juara III  | 500,000           | O /K               |   |
|           | c. Kejuaraan lainnya                                      |                   |                    |   |
|           | 1) Juara I  | 750,000           | O /K               |   |
|           | 2) Juara II   | 600,000           | O /K               |   |
|           | 3) Juara III  | 500,000           | O /K               |   |
|           | <b>8. Santunan Mahasiswa</b>                              |                   |                    |   |
|           | a. Oleh Universitas (Biro Administrasi Kemahasiswaan)     |                   |                    |   |
|           | 1) Meninggal  | 3,500,000         | O /K               |   |
|           | 2) Cacat tetap anggota tubuh                              | 2,000,000         | O /K               |   |
|           | 3) Sakit (rawat inap) minimal 2 hari                      | 600,000           | O /K               |   |
|           | 4) Operasi  | 750,000           | O /K               |   |
|           | b. Kecelakaan dalam Menjalankan Tugas                     | 50,000,000        | at-cost (maksimal) |   |
|           | c. Oleh Medical Center                                    |                   |                    |   |
|           | 1) Sakit (rawat inap) minimal 3 hari                      | 500,000           | O /K               |   |
|           | 2) Operasi (rawat inap) minimal 3 hari                    |                   |                    |   |
|           | a) Operasi Besar  | 800,000           | O /K               |   |
|           | b) Operasi Sedang   | 600,000           | O /K               |   |
|           | c) Operasi Kecil  | 400,000           | O /K               |   |
|           | <b>9. Uang Leleh Kegiatan Olahraga dan Seni</b>           |                   |                    |   |
|           | a. Instruktur/Pelatih                                     |                   |                    |   |
|           | 1) Dari UNS   | 30,000            | O /K               | Maks 8 kali dalam 1 bulan   |
|           | 2) Dari luar UNS  | 40,000            | O /K               | Maks 8 kali dalam 1 bulan   |
|           | b. Asisten Pelatih  |                   |                    |   |
|           | 1) Dari UNS   | 20,000            | O /K               | Maks 8 kali dalam 1 bulan   |
|           | 2) Dari luar UNS  | 30,000            | O /K               | Maks 8 kali dalam 1 bulan   |
|           | c. Wasit/Juri   |                   |                    |   |
|           | 1) Dari UNS   | 100,000           | O /K               |   |
|           | 2) Dari luar UNS  |                   |                    |   |
|           | a) Lokal  | 150,000           | O /K               |   |

| No.          | URAIAN                                     | BIAYA<br>(Rupiah) | SATUAN       | KETERANGAN                                      |
|--------------|--|-------------------|--------------|---|
|              | b) Regional                                | 250,000           | O /K         |   |
|              | c) Nasional                                | 350,000           | O /K         |   |
|              | d. Asisten Wasi/Juri                       |                   |              |   |
|              | 1) Dari UNS                                | 75,000            | O /K         |   |
|              | 2) Dari luar UNS                           |                   |              |   |
|              | a) Lokal                                   | 100,000           | O /K         |   |
|              | b) Regional                                | 200,000           | O /K         |   |
|              | c) Nasional                                | 300,000           | O /K         |   |
|              | e. Ketua Dewan Wasit                       | 400,000           | O /K         |   |
|              | f. Dewan Wasit                             | 400,000           | O /K         |   |
|              | g. Anggota Dewan Wasit                     | 350,000           | O /K         |   |
|              | h. Ketua Bidang Pertandingan               | 300,000           | O /K         |   |
|              | i. Koordinator Administrasi Pertandingan   | 300,000           | O /K         |   |
|              | j. Sutradara                               | 300,000           | O /K         |   |
|              | k. Aranger                                 | 300,000           | O /K         |   |
|              | l. Perias                                  | 250,000           | O /K         |   |
|              | m. Pianis                                  | 300,000           | O /K         |   |
|              | n. Lighting                                | 250,000           | O /K         |   |
|              | <b>10. Bantuan Kegiatan Kurikuler</b>      |                   |              |   |
|              | a. Bantuan KKL untuk kegiatan Mahasiswa    | 5,000,000         | O / Keg      | Minimal 10 Mahasiswa, per angkatan 1 kali       |
|              | b. Bantuan KKL untuk kegiatan Residen      | 500,000           | O / Keg      | Ditambah transport & akomodasi SPPD             |
|              | c. Bantuan Penulisan Skripsi               | 100,000           | O / Proposal |   |
| <b>XVI</b>   | <b>HONORARIUM KEGIATAN MEDICAL CENTER</b>  |                   |              |   |
|              | <b>1. Honorarium Dokter</b>                |                   |              |   |
|              | a. Dokter Umum                             | 1,750,000         | O/B          |   |
|              | b. Dokter Gigi                             | 1,760,000         | O/B          |   |
|              | c. Dokter Spesialis                        | 3,140,000         | O/B          |   |
|              | d. Paramedis                               | 430,000           | O/B          |   |
|              | e. Instruktur Senam                        | 600,000           | O/B          |   |
|              | <b>2. Honorarium Tim Pengelola</b>         |                   |              |   |
|              | a. Penanggung jawab / Rektor               | 1,000,000         | O/B          |   |
|              | b. Direktur                                | 2,000,000         | O/B          |   |
|              | c. Wakil Direktur I, II                    | 1,500,000         | O/B          |   |
|              | d. Koordinator Bidang                      | 1,000,000         | O/B          |   |
|              | e. Koordinator Sub bidang                  | 600,000           | O/B          |   |
|              | f. Bendahara Pengeluaran Pembantu          | 400,000           | O/B          |   |
|              | g. Staf Bendahara Pengeluaran Pembantu     | 195,000           | O/B          |   |
|              | <b>3. Tim Pengembangan</b>                 |                   |              |   |
|              | Uang sidang                                | 75,000            | O/K          | Maks. 3 kali per bulan                          |
|              | <b>4. Uang Lelah Instruktur Senam</b>      |                   |              |   |
|              | a. Dari UNS                                | 30,000            | O /Hadir     | Maks. 8 kali per bulan                          |
|              | b. Dari luar UNS                           | 40,000            | O /Hadir     | Maks. 8 kali per bulan                          |
|              | c. Tenaga administrasi senam               | 15,000            | O /Hadir     |   |
|              | <b>5. Treadmill</b>                        |                   |              |   |
|              | a. Dokter PNS                              |                   |              |   |
|              | 1) Dokter                                  | 100,000           | O /Hadir     |   |
|              | 2) Paramedis                               | 30,000            | O /Hadir     |   |
|              | 3) Operator                                | 30,000            | O /Hadir     |   |
|              | b. Dokter Non PNS                          |                   |              |   |
|              | 1) Dokter                                  | 80,000            | O /Hadir     |   |
|              | 2) Paramedis                               | 20,000            | O /Hadir     |   |
|              | 3) Operator                                | 20,000            | O /Hadir     |   |
| <b>XVII</b>  | <b>KONSUMSI</b>                            |                   |              |   |
|              | <b>1. Seminar/Lokakarya/Wisuda</b>         |                   |              |   |
|              | a. Minum dan snack                         | 7,500             | O /K         |   |
|              | b. Minum dan makan                         | 15,000            | O /K         |   |
|              | <b>2. Tamu VIP</b>                         |                   |              |   |
|              | a. Minum dan snack                         | 10,000            | O /K         |   |
|              | b. Minum dan makan                         | 26,000            | O /K         |   |
|              | <b>3. Rapat/Satpam Penjaga Gardu</b>       |                   |              |   |
|              | a. Minum dan snack                         | 6,000             | O /K         |   |
|              | b. Minum dan makan                         | 10,000            | O /K         |   |
|              | c. Biaya Operasional Tugas Tambahan Satpam | 8,500             | O /K         |   |
|              | <b>4. Pengukuhan Guru Besar</b>            |                   |              |   |
|              | a. Minum, snack, dan makan                 | 15,000            | O /K         | Maks. 250 orang dan Panitia dibayar Universitas |
| <b>XVIII</b> | <b>BANTUAN OPERASIONAL PEJABAT</b>         |                   |              |   |
|              | <b>1. Universitas</b>                      |                   |              |   |
|              | a. Bantuan BBM Pejabat                     | 100 liter         | O / B        |   |
|              | b. Bantuan Komunikasi Pejabat              |                   |              |   |
|              | 1) Rektor /Pembantu Rektor                 | 450,000           | O / B        |   |
|              | 2) Kepala Biro                             | 350,000           | O / B        |   |
|              | c. Bantuan Komunikasi Sekretaris Senat     |                   |              |   |
|              | <b>2. Fakultas /Pascasarjana</b>           |                   |              |   |
|              | a. Bantuan BBM Pejabat                     | 100 liter         | O / B        |   |
|              | b. Bantuan Komunikasi Pejabat              |                   |              |   |
|              | 1) Dekan /Direktur                         | 350,000           | O / B        |   |
|              | 2) Pembantu Dekan/ Asisten Direktur        | 350,000           | O / B        |   |
|              | 3) Ketua Jurusan                           | 200,000           | O / B        |   |
|              | 4) Sekretaris Jurusan                      | 200,000           | O / B        |   |
|              | 5) Ketua Program Studi                     | 200,000           | O / B        |   |
|              | 6) Sekretaris Program Studi                | 200,000           | O / B        |   |
|              | 7) Sekretaris Senat                        | 100,000           | O / B        |   |
|              | 8) Kepala Bagian Tata Usaha (TU)           | 100,000           | O / B        |   |

| No.          | URAIAN   | BIAYA<br>(Rupiah) | SATUAN | KETERANGAN                                      |
|--------------|--|-------------------|--------|---|
|              | 9) Kepala Sub Bagian                                     | 50,000            | O / B  |   |
| <b>XIX</b>   | <b>HONORARIUM PENINGKATAN KINERJA SDM</b>                |                   |        |   |
|              | 1. Pegawai Negeri Sipil                                  | 8,500             | O / H  | Sesuai ketentuan kehadiran                      |
|              | 2. Pegawai Honoror                                       | 7,000             | O / H  |   |
|              | 3. Uang Makan Pegawai Honoror/PBL/PHL/Kontrak/sejenisnya | 15,000            | O / H  | Sesuai ketentuan kehadiran                      |
| <b>XX</b>    | <b>BANTUAN SOSIAL KEMATIAN PEGAWAI</b>                   |                   |        |   |
|              | 1. Pegawai Negeri Sipil (PNS)                            |                   |        |   |
|              | a. Kematian Pegawai                                      | 2,250,000         | O /Kjd | Diajukan paling lambat 6 bulan setelah kejadian |
|              | b. Kematian Suami/ Isteri/ Anak/ Orang Tua sendiri       | 1,250,000         | O /Kjd | kejadian dan dibebankan kepada Fakultas         |
|              | c. Mertua  | 1,000,000         | O /Kjd | /Unit Kerja masing-masing                       |
|              | 2. Calon Pegawai Negeri Sipil (CPNS)                     |                   |        |   |
|              | a. Kematian Pegawai                                      | 1,500,000         | O /Kjd | Diajukan paling lambat 6 bulan setelah kejadian |
|              | b. Kematian Suami/ Isteri/ Anak/ Orang Tua sendiri       | 750,000           | O /Kjd | kejadian dan dibebankan kepada Fakultas         |
|              | c. Mertua  | 500,000           | O /Kjd | /Unit Kerja masing-masing                       |
|              | 3. Non PNS /Pegawai Honoror                              |                   |        |   |
|              | a. Kematian Pegawai                                      | 1,000,000         | O /Kjd | Diajukan paling lambat 6 bulan setelah kejadian |
|              | b. Kematian Suami/ Isteri/ Anak/ Orang Tua sendiri       | 750,000           | O /Kjd | kejadian dan dibebankan kepada Fakultas         |
|              | c. Mertua  | 500,000           | O /Kjd | /Unit Kerja masing-masing                       |
| <b>XXI</b>   | <b>PESANGON PENSUN</b>                                   |                   |        |   |
|              | 1. Pegawai Negeri Sipil                                  | 1,500,000         | O /Kjd | Ditambah cincin maks. 6 gram dari Universitas   |
|              | 2. Pegawai Honoror                                       | 2,000,000         | O /Kjd |   |
| <b>XXII</b>  | <b>KESEJAHTERAAN PEGAWAI</b>                             |                   |        |   |
|              | Tambahan Kesejahteraan Pegawai                           | 600,000           | O /T   |   |
| <b>XXIII</b> | <b>UANG SIDANG KEGIATAN</b>                              |                   |        |   |
|              |  | 60,000            | O/K/J  | Maks. 4 jam                                     |

Surabaya, 13 Februari 2012

  
 Rektor  
 Prof. Dr. Ravik Karsidi, MS.  
 NIP. 195707071981031006

2

**SURAT TANGGUNG JAWAB MUTLAK**  
**NOMOR: 110A/UN27/KU/2012**

Nama dan Satuan Kerja : Universitas Sebelas Maret

Jenis Tarif : Tarif Satuan Biaya Maksimum Pengelolaan Badan Layanan Umum  
Universitas Sebelas Maret

Yang bertanda tangan di bawah ini, saya selaku Penggunaa Anggaran/ Kuasa Penggunaa Anggaran, menyatakan bahwa saya bertanggung jawab penuh atas satuan biaya yang digunakan dalam penyusunan Biaya Maksimum Pengelolaan Badan Layanan Umum Universitas Sebelas Maret sesuai struktur biaya di luar Standar Biaya yang ditetapkan oleh Menteri Keuangan.

Perhitungan satuan biaya tersebut telah dilakukan secara professional, efisien, efektif, transparan, dan dapat dipertanggungjawabkan.

Demikian Surat Pernyataan ini dibuat dengan sebenarnya.



Jakarta, 13 Februari 2012

Rektor/ Kuasa Penggunaa Anggaran,

*[Handwritten Signature]*  
Prof. Dr. Ravik Karsidi, MS  
NIP. 195707071981031006